

Ptuj, februar 2021

LETNO POROČILO MESTNEGA GLEDALIŠČA PTUJ ZA LETO 2020



**Letno poročilo Mestnega gledališča Ptuj
za leto 2020 so pripravili:**

Peter Srpčič, direktor MGP

Katarina Miložič, višja svetovalka, računovodja, oddelek za javne finance MO Ptuj

Sašo Petek, finančno – računovodski delavec MGP

Sabina Selinšek, organizatorica in
koordinatorka kulturnih programov MGP

1. SPLOŠNI DEL

1.1 PREDSTAVITEV ZAVODA

Javni zavod MESTNO GLEDALIŠČE PTUJ

Slovenski trg 13
2250 Ptuj

Skrajšan naziv: MG Ptuj

Matična številka: 5929733

Davčna številka: 34108203

Številka podračuna pri UJP Slovenska Bistrica: 01296-6030356948

Telefonska številka: 02 7493250

Elektronski naslov: info@mgp.si



1.2 RAZVOJ ZAVODA

Ustanovitelj Mestnega gledališča Ptuj je Mestna občina Ptuj.

Gledališče Ptuj je bilo ustanovljeno z odlokom o ustanovitvi 4. decembra 1995. V Mestno gledališče Ptuj se je preimenovalo 30. septembra 2003. 30. septembra 2008 je Mestna občina Ptuj z odlokom o ustanovitvi javnega zavoda Mestno gledališče Ptuj uskladila delovanje zavoda z določbami Zakona o uresničevanju javnega interesa za kulturo.

Mestno gledališče Ptuj se je bo ustanovitvi odločilo za projektno obliko delovanja, kar pomeni, da deluje brez stalnega umetniškega ansambla. V letih od svoje ustanovitve se je uveljavilo kot gledališče, ki se loteva žanrsko raznovrstnih predstav, pri čemer uprizarja večinoma besedila modernih avtorjev. V času, ko so Mestno gledališče Ptuj vodili drugi direktorji, se je to lotevalo pretežno manjših projektov, sedaj pa se usmerjamo tudi k pripravi večjih koprodukciji z drugimi gledališči.

Mestno gledališče Ptuj je prejelo za svoje predstave že več nagrad na različnih slovenskih in tujih srečanjih ter festivalih, svoje največje uspehe pa smo dosegli:

v letu 2010, ko je predstava Žabe v režiji Jerneja Lorencija prejela nagrado Društva slovenskih kritikov in teatrologov za najboljšo predstavo sezone 2009/2010.

v letu 2014, ko je predstava Mrtvec pride po ljubico prejela nagrado Društva slovenskih kritikov in teatrologov za najboljšo predstavo sezone 2013/2014

V letu 2016 ko smo prejeli veliko nagrado Borštnikovega srečanja za najboljšo uprizoritev za predstavo Učene ženske po motivih Molierjevih Učenih žensk v režiji Jerneja Lorencija.

V letu 2017, ko smo prejeli nagrado občinstva za žlahtno komedijo na Dnevih komedije v Celju

v letu 2018 obe nagradi na Tednu slovenske drame v Kranju in s tem kompletirali svoj opus nagrad z vsemi pomembnimi nagradami, kar jih lahko gledališče prejme za svoje ustvarjanje v slovenskem prostoru, ob tem pa še tri nagrade na Borštnikovem srečanju in Grand Prix na mednarodnem festivalu komornih gledališč Zlatni lav v Umagu.

Mestno gledališče Ptuj se je v letih svojega delovanja razvilo v pomembnega producenta gledališke produkcije, ki s svojim delovanjem pokriva vso Slovenjo, prav tako pa redno gostujemo v zamejstvu in tujini. Svojo mrežo dejavnosti bogatimo tudi s sodelovanjem z drugimi gledališči, saj se povezujemo pri pripravi koprodukcijskih projektov.

1.3 VODSTVO ZAVODA

Direktor :

V letu 2020 je Mestno gledališče Ptuj vodil direktor Peter Srpčič, ki opravlja direktorsko funkcijo od 1.4.2009.

Svet zavoda :

Svet zavoda je deloval od 11.2.2014 v sestavi:

Lidija Majnik, predsednica, MO Ptuj

Branka Bezeljak, članica, predstavnica MO Ptuj

Franjo Rozman, član, predstavnik MO Ptuj

Simon Šerbinek, član, predstavnik zainteresirane javnosti

Robert Križanič, član, predstavnik zainteresirane javnosti

Peter Pribožič, član, predstavnik MO Ptuj

Ana Strelec Bombek, članica, predstavnica zaposlenih

Od 19.02.2016 v sestavi:

Lidija Majnik, predsednica, MO Ptuj

Branka Bezeljak, članica, predstavnica MO Ptuj

Franjo Rozman, član, predstavnik MO Ptuj

Simon Šerbinek, član, predstavnik zainteresirane javnosti

Robert Križanič, član, predstavnik zainteresirane javnosti

Peter Pribožič, član, predstavnik MO Ptuj

Simon Puhar, član, predstavnik zaposlenih

Od 20.02.2017 v sestavi:

Lidija Majnik, predsednica, MO Ptuj

Branka Bezeljak, članica, predstavnica MO Ptuj

Franjo Rozman, član, predstavnik MO Ptuj

Simon Šerbinek, član, predstavnik zainteresirane javnosti

Robert Križanič, član, predstavnik zainteresirane javnosti

Peter Pribožič, član, predstavnik MO Ptuj

Andrej Cizerl Kodrič, član, predstavnik zaposlenih

Od 20.02.2017 v sestavi:

Lidija Majnik, predsednica, MO Ptuj

Branka Bezeljak, članica, predstavnica MO Ptuj

Franjo Rozman, član, predstavnik MO Ptuj

Simon Šerbinek, član, predstavnik zainteresirane javnosti

Robert Križanič, član, predstavnik zainteresirane javnosti

Peter Pribožič, član, predstavnik MO Ptuj

Andrej Cizerl Kodrič, član, predstavnik zaposlenih

Od 12.03.2018 v sestavi:

Lidija Majnik, predsednica, MO Ptuj

Branka Bezeljak, članica, predstavnica MO Ptuj

Franjo Rozman, član, predstavnik MO Ptuj

Simon Šerbinek, član, predstavnik zainteresirane javnosti

Robert Križanič, član, predstavnik zainteresirane javnosti

Peter Pribožič, član, predstavnik MO Ptuj

Od 26.10.2018 v sestavi:

Branka Bezeljak, predsednica, MO Ptuj

Dr. Julija Tepeš, članica, predstavnica MO Ptuj

Dr. Vlasta Kokol Voljč, članica, predstavnica MO Ptuj

Saška Šteger, članica, predstavnica zainteresirane javnosti

Robert Križanič, član, predstavnik zainteresirane javnosti

Peter Pribožič, član, predstavnik MO Ptuj

Simon Medved, član, predstavnik zaposlenih

Od 26.2.2019 v sestavi:

Branka Bezeljak, predsednica, MO Ptuj

Milovan Milunič, podpredsednik, predstavnik MO Ptuj

Nuša Ferenčič, članica, predstavnica MO Ptuj

Dora Lenart, članica, predstavnica MO Ptuj

Robert Križanič, član, predstavnik zainteresirane javnosti

Gorazd Jakomini, član, predstavnik zainteresirane javnosti

Sabina Selinšek, članica, predstavnica zaposlenih

6. redna seja Sveta zavoda

ZAPISNIK

6. redna seja Sveta javnega zavoda Mestnega gledališča Ptuj, ki je bila v torek, 28. februarja 2020, ob 15. uri v prostorih JZ MG Ptuj.

Prisotni člani Sveta zavoda JZ MG Ptuj so bili:

- Sabina Selinšek
- Branka Bezeljak
- Robert Križanič
- Gorazd Jakomini
- Nuša Ferenčič

Na seji sta od članov Sveta zavoda JZ MG Ptuj manjkala Dora Lenart in Milovan Milunič, ki sta se opravičila. Na seji so bili prisotni še direktor JZ MG Ptuj Peter Srpčič, računovodja Sašo Petek in zapisnikarica Maja Žuran.

Vabilo na 6. konstitutivno sejo Sveta zavoda Javnega zavoda MG Ptuj je posredovala predsednica Sveta zavoda JZ MG Ptuj Branka Bezeljak.

Predlagani dnevni red:

1. Potrditev dnevnega reda,
2. Potrditev zapisnika 5. redne seje Sveta zavoda JZ MG Ptuj,
3. Pregled in potrditev Letnega poročila o delu Mestnega gledališča Ptuj za leto 2019,
4. Spremembo sistemizacije in premestitev sodelavke na drugo delovno mesto višje zahtevnosti, iz delovnega mesta J025007 pisarniški referent V na delovno mesto J016008 informator/organizator VI,
5. Drugo.

1. SKLEP: »Svet zavoda JZ MG Ptuj potrdi predlagani dnevni red 6. redne seje Sveta zavoda JZ MG Ptuj v predlagani vsebini in obliki.«

2. SKLEP: »Svet zavoda JZ MG Ptuj potrdi zapisnik 5. redne seje Sveta zavoda JZ MG Ptuj.«

3. SKLEP: »Svet zavoda Mestnega gledališča Ptuj sprejme letno poročilo Mestnega gledališča Ptuj za leto 2019 v predlagani obliki in vsebini.«

4. SKLEP: »Svet zavoda JZ Mestnega gledališča Ptuj sprejme spremembo Akta o sistemizaciji in organizaciji delovnih mest v javnem zavodu Mestno gledališče Ptuj, prerazporeditev iz delovnega mesta J025007 pisarniški referent V na delovno mesto J016008 informator/organizator VI.«

2. korespondenčna seja sveta javnega zavoda Mestnega gledališča Ptuj

1. izvleček iz 2. korespondenčne seje Sveta zavoda Mestnega gledališča Ptuj

2. korespondenčna seja sveta javnega zavoda Mestnega gledališča Ptuj je potekala od 15.2.2020 do vključno 19.2.2020, do 12.00 ure, preko elektronske pošte.

Člani sveta zavoda Mestnega gledališča Ptuj so na **2. korespondenčni seji sveta javnega zavoda Mestnega gledališča Ptuj**, prejeli v obravnavo gradivo Uskladitev predloga programa dela, finančnega in kadrovskega načrta javnega zavoda Mestnega gledališča Ptuj za leto 2020. Sprejeli so naslednji sklep:

1. SKLEP: »Svet zavoda JZ Mestnega gledališča Ptuj sprejme predlog Uskladitve programa dela, finančnega in kadrovskega načrta javnega zavoda Mestnega gledališča Ptuj za leto 2020, z odločbo Ministrstva za kulturo ter končnimi izhodišči Mestne občine Ptuj, v predlagani obliki in vsebini.«

3. korespondenčna seja sveta javnega zavoda Mestnega gledališča Ptuj

1. izvleček iz 3. korespondenčne seje Sveta zavoda Mestnega gledališča Ptuj

3. korespondenčna seja sveta javnega zavoda Mestnega gledališča Ptuj je potekala od 10.7.2020 do vključno 17.7.2020, do 12.00 ure, preko elektronske pošte.

Člani sveta zavoda Mestnega gledališča Ptuj so na **3. korespondenčni seji sveta javnega zavoda Mestnega gledališča Ptuj**, prejeli v obravnavo seznanitev in potrditev spremembo programa dela javnega zavoda Mestno gledališče Ptuj za leto 2020 . Sprejeli so naslednji sklep:

1.SKLEP: »Svet zavoda JZ Mestnega gledališča Ptuj sprejme predlog sprememb programa dela javnega zavoda Mestnega gledališča Ptuj za leto 2020.

7. redna seja Sveta zavoda

ZAPISNIK

7. seja Sveta javnega zavoda Mestnega gledališča Ptuj, ki je bila v petek, 6. novembra 2020 ob 11. uri preko aplikacije ZOOM v prostorih JZ MG Ptuj.

Prisotni člani Sveta zavoda JZ MG Ptuj so bili:

- Sabina Selinšek
- Branka Bezeljak
- Gorazd Jakomini
- Robert Križanič
- Milovan Milunič

Opravičili sta se Dora Lenart in Nuša Ferenčič.

Na seji je bil prisoten tudi zapisnikar Sašo Petek.

Na sejo je bil vabljen tudi direktor JZ MG Ptuj gospod Peter Srpčič, ki se je seje tudi udeležil.

Vabilo na 7. sejo Sveta zavoda JZ MG Ptuj je posredovala predsednica sveta zavoda JZ MG Ptuj Branka Bezeljak.

Predlagani dnevni red:

- Potrditev dnevnega reda
- Potrditev zapisnika 6. redne seje Sveta zavoda JZ MG Ptuj,
- Seznanitev s Predlogom programa dela, kadrovskega in finančnega načrta JZ Mestnega gledališča Ptuj za leto 2021
- Drugo

- 1. SKLEP: »Svet zavoda JZ MG Ptuj potrdi predlagani dnevni red 7. redne seje Sveta zavoda JZ MG Ptuj v predlagani vsebini in obliki.«**
- 2. SKLEP: »Svet zavoda JZ MG Ptuj potrdi zapisnik 6. redne seje Sveta zavoda JZ MG Ptuj.**
- 3. SKLEP: »Svet zavoda Mestnega gledališča Ptuj sprejme predlog programa dela, kadrovskega in finančnega načrta JZ Mestnega gledališča Ptuj za leto 2021 v predlagani obliki in vsebini«.**

1.4 DEJAVNOST ZAVODA

Gledališče Ptuj je bilo ustanovljeno z odlokom o ustanovitvi 4. decembra 1995. V Mestno gledališče Ptuj se je preimenovalo 30. septembra 2003. 30. septembra 2008 je Mestna občina Ptuj z odlokom o ustanovitvi Javnega zavoda Mestno gledališče Ptuj uskladila delovanje zavoda z določbami Zakona o uresničevanju javnega interesa za kulturo.

10. člen Odloka o ustanovitvi Javnega zavoda Mestno gledališče Ptuj opredeljuje osnovne usmeritve delovanja Mestnega gledališča Ptuj:
(1) Gledališče je zavod, ki opravlja dejavnost na področju uprizoritvenih umetnosti. Osnovna dejavnost gledališča je ustvarjanje profesionalnih gledaliških predstav in drugih kulturnih prireditev.

(2) Glede na namen, zaradi katerega je zavod ustanovljen, kot javno službo opravlja tudi naslednje naloge:

- organizira festival Monodrama Ptuj in Slovenski festival komornega gledališča Skup,
- organizira natečaj Mlada dramatika,
- skrbi za vzgojo in izobraževanje mladih gledaliških kadrov (gledališki studio),
- skrbi za gledališko izobraževanje,
- skrbi za knjižno in drugačno izdajanje literature s področja gledališča, izdajo gledaliških listov in programov,
- organizira okrogle mize, debate, literarne prireditve, razstave s področja gledališča,
- opravlja nalogo promocije gledališča v širšem slovenskem in mednarodnem prostoru, z gostovanji in izmenjavami,
- organizira izvajanje drugih dejavnosti, potrebnih za razvoj gledališča,
- organizira gledališke abonmaje,
- organizira druge kulturne prireditve v ali zunaj Mestnega gledališča Ptuj,
- organizira snemanje in distribuiranje umetniških filmskih ali gledaliških produkcij,
- skrbi za upravljanje z objekti gledališča,
- organizira tehnično in prostorsko pomoč drugim izvajalcem kulturnih programov,
- arhivira in dokumentira produkcije oziroma predstave.

Glavna dejavnost Mestnega gledališča Ptuj je v skladu z Uredbo o standardni klasifikaciji dejavnosti (90.010) umetniško uprizorjanje. Gledališče se ukvarja z umetniško produkcijo in postprodukcijo, prav tako pa upravlja z infrastrukturo, ki jo nudi v uporabo drugim uporabnikom in ponudnikom kulturnih dobrin.

Glavna dejavnost zavoda je v skladu z Uredbo o standardni klasifikaciji dejavnosti razvrščena v: R

- 90.010 umetniško uprizorjanje

Dopolnilne dejavnosti, ki jih zavod opravlja, so razvrščene v: C

- 14.110 proizvodnja usnjenih oblačil
- 14.130 proizvodnja drugih vrhnjih oblačil

- 15.200 proizvodnja obutve
- 16.230 stavbno mizarstvo in tesarstvo
- 16.290 proizvodnja drugih izdelkov iz lesa, plute, slame in protja
- 17.290 proizvodnja drugih izdelkov iz papirja in kartona
- 18.200 razmnoževanje posnetih nosilcev zapisa
- 25.990 proizvodnja druge nerazvrščenih kovinskih izdelkov

G

- 47.782 trgovina na drobno v specializiranih prodajalnah z umetniški izdelki

I

- 56.101 restavracije in gostilne
- 56.103 slaščičarne in kavarne
- 56.300 strežba pijač

J

- 58.110 izdajanje knjig
- 58.130 izdajanje časopisov
- 58.140 izdajanje revij in druge periodike
- 58.190 drugo založništvo
- 59.110 produkcija filmov, video filmov, televizijskih oddaj
- 59.120 postprodukcijske dejavnosti pri izdelavi filmov, video filmov, televizijskih oddaj
- 59.130 distribucija filmov, video filmov, televizijskih oddaj
- 59.200 snemanje in izdajanje zvočnih zapisov in muzikalij
- 63.110 obdelava podatkov in s tem povezane dejavnosti

M

- 72.200 raziskovalna in razvojna dejavnost na področju družboslovja in humanistike
- 73.120 posredovanje oglaševalskega prostora
- 74.100 oblikovanje, aranžerstvo, dekoraterstvo
- 74.200 fotografska dejavnost
- 74.300 prevajanje in tolmačenje

N

- 77.390 dajanje drugih strojev, naprav in opredmetenih sredstev v najem in zakup
- 77.400 pravic uporabe intelektualne lastnine v zakup, razen avtorsko zaščitene del
- 82.300 organiziranje razstav, sejmov, srečanj

P

- 85.520 izobraževanje, izpopolnjevanje in usposabljanje na področju kulture in umetnosti

R

- 90.030 umetniško ustvarjanje
- 90.040 obratovanje objektov za kulturne prireditve
- 91.012 dejavnost arhivov
- 91.020 dejavnost muzejev

2. POSEBNI DEL

2.1 PRAVNE PODLAGE

Opredelitev zakonskih in drugih pravnih podlag, ki so osnovna za delovanje zavoda

Javni zavod Mestno gledališče Ptuj deluje na podlagi Odloka o ustanovitvi javnega zavoda Mestno gledališče Ptuj (Ur.vestnik 8/03 in 9/03), odloka o spremembah (Ur.vestnik 11/03), odloka o dopolnitvah (Ur.vestnik 2/04) in odloka o spremembah in dopolnitvah (Ur.vestnik 7/08). Od leta 2008 dalje pa na podlagi Odloka o ustanovitvi javnega zavoda Mestno gledališče Ptuj – uradno prečiščeno besedilo. Uradni vestnik Mestne občine Ptuj, št. 10/08, 12/08 in 8/16 MgP deluje na podlagi notranjih aktov kot so Statut javnega zavoda mestno gledališče Ptuj, Pravilnika o notranji organizaciji in sistemizaciji delovnih mest Mestnega gledališča Ptuj, navodil o javnih naročilih malih vrednost MO Ptuj (pravila niso zavezujoča, so pa priporočila) , pravilnika o računovodstvu, na podlagi Kolektivne pogodbe za javni sektor, ZUIF-a, ZUIK-a, ZUIP-a in ostalih pravnih aktov, ki opredeljujejo delovanje zavodov s področja kulture.

2.2 DOLGOROČNI CILJI ZAVODA

Mestno gledališče Ptuj je zavod, ki opravlja dejavnost na področju uprizoritvenih umetnosti. Osnovna dejavnost gledališča je ustvarjanje profesionalnih gledaliških predstav in drugih kulturnih prireditev.

Primarni dolgoročni cilj je dviganje kvalitete pogojev za ustvarjanje produkcije in postprodukcije. Programski cilj MG Ptuj je predvsem dvigovanje nivoja delovnih pogojev, tako ustvarjalcev kot zaposlenih in kvalitete uprizoritev.

V prihodnje bi se želeli usmerjati po širšem kulturnem prostoru in državah Evropske Unije, predvsem pa se uveljaviti kot gledališče vrhunskih raznovrstnih produkcij.

Dolgoročni cilj Mestnega gledališča Ptuj je, da se razvije v srednje veliko gledališko hišo regionalnega statusa, a nacionalnega pomena, ki bo v sezoni pripravila obseg produkcije 5 predstav letno, od tega 2 velika projekta, ki ju bomo pripravili v sodelovanju z drugimi gledališkimi hišami iz Slovenije in tujine, ter štiri manjše projekte, samostojno ali v sodelovanju z drugimi gledališči ali neodvisnimi izven institucionalnimi skupinami in ustvarjalci. S kvalitetno raznovrstno produkcijo bomo bogatili slovenski kulturni prostor ter predstavljali slovensko kulturo v tujini.

Ponovno bomo obudili in razvili v oba mednarodna bienalna festivala: Festival SKUP in festival monodrame. Prav tako se bomo vključevali kot partner v festivale, ki bodo potekali v regiji, predvsem v poletni ptujski festival. Širili

bomo obseg dejavnosti in se lotevali projektov, ki so vezani neposredno ali posredno na gledališko dejavnost, ter služijo kot podpora le-tej: izobraževanja, raziskave, izdajanje tiskanih in drugih medijev ter podpora drugim ponudnikom kulturnih storitev.

Ostali pglavitni dolgoročni cilji Mestnega gledališča Ptuj so:

- Dokončanje prenove objekta Mestnega gledališča Ptuj, predvsem ureditev zunanosti in rekonstrukcija historične podobe skladne z arhitekturo okolja, estetsko funkcionalna ureditev notranjosti, ki ni ne gledališka, ne funkcionalna.
- Izgradnja ali nakup prostorov za tehnično bazo z delavnicami, tehničnimi pisarnami in skladišči za scenografijo, kostume, materiale, rekvizite, arhiv.
- Izvedba produkcije 5 projektov letno, od tega dva večja in štiri manjši (lahko tudi koprodukcije).
- Povečanje števila zaposlenih in rešitev problema konstantne preobremenjenosti upravnega in tehničnega dela ekipe. Po izvedeni prenovi je ta problem še bolj pereč. Ohranitev projektnega modela produkcije, kar pomeni zaposlovanje umetniških ustvarjalcev na projekt oziroma največ na sezono.
- Oživitev in internacionalizacija Festivala Monodrama Ptuj in Slovenskega festivala komornega gledališča Skup.
- Priprava izrednih projektov in sodelovanje pri pripravi velikih koprodukcij, mednarodnih projektov, nadsacionalnih festivalov.
- Razvoj spremljevalnih izobraževalnih in programskih vsebin.

2.3 LETNI CILJI PODANI V PRIJAVI PROGRAMA ZA LETO 2020

Letni cilji za leto 2020 so bili podani v tabeli, ki je bila podana ob uskladitvi.

Tabela : Letni cilji za 2020

število premier:	4
število ponovitev iz prejšnjih sezon (št. naslovov):	20
število vseh predstav (izvedbe premier in ponovitev):	235
število obiskovalcev:	46.760
število prodanih vstopnic:	12.000
število gostovanj po Sloveniji:	138
število gostovanj po zamejstvu:	0
število mednarodnih gostovanj (brez zamejstva):	1

Ko smo pripravili uskladitev se nam še ni niti sanjalo, da bomo dva tedna za tem zaprli svoja vrata v prvem valu epidemije, in da bo potem jesen prinesla ponovno zapiranje. Cilji v programu so podani tako, kot so bili zastavljeni ob uskladitvi.

2.4 OCENA USPEHA PRI DOSEGANJU ZASTAVLJENIH CILJEV

Kazalci: realizacija letnih ciljev 2020

	Načrtovano	izvedeno	indeks
število premier:	4	4	100
število ponovitev iz prejšnjih sezon (št. naslovov):	20	13	65
število vseh predstav (izvedbe premier in ponovitev):	235	98	42
število obiskovalcev:	46.760	13.415	29
število prodanih vstopnic:	12.000	4314	36
število gostovanj po Sloveniji:	138	49	36
število gostovanj po zamejstvu:	0	0	-
število mednarodnih gostovanj v državah EU:	1	0	-

2.4.1. REALIZACIJA PROGRAMSKIH CILJEV

to leto je praktično nemogoče primerjati načrtovano in izpolnjeno, oziroma je ta primerjava skoraj nesmiselna, glede na dejstvo, da smo več kot polovico najkvalitetnejših mesecev izgubili, torej je glavni del sezone bil za nas v prepovedi delovanja, v času, ko pa smo lahko delovali, pa smo lahko v zelo omejenih pogojih ob strogem upoštevanju ukrepov. Pri realizaciji programskih ciljev ugotavljam, da smo glede na načrtovano in pri tem je potrebno poudariti, da so bili načrtovani cilji postavljeni zelo visoko, v nekaj segmentih te cilje celo samo dosegli, kar je po svoje čudež glede na razmere, ki so nas vse doletele in to je v tem letu zelo vplivalo na našo zmožnost izvajanja predvsem postprodukcije. Glede na razmere smo zelo zadovoljni lahko tako z obsegom in kvaliteto produkcije, manj pa z obsegom postprodukcije, čeprav je realno pogledano ta rezultat zelo soliden in primerjalno z mnogimi drugimi bolj financiranimi gledališči odličen. Izkoristilo smo tudi čas poletja, med katerim je pri nas razen enega tedna delovanje potekalo ves čas, pvečino napora pa smo vlagali v pripravo produkcij.

Kljub omejenim sredstvom, ki smo jih imeli na voljo smo dosegli rezultate, s katerimi smo lahko upravičeno zadovoljni, saj glede na omejene vire v Mestnem gledališču Ptuj vseeno ustvarimo veliko sploh v razmerah, kot so sedaj pa se naša majhnost izkaže kot prednost zaradi večje prilagodljivosti in odzivnosti. Od štirih premier sta bili tri v naši lastni produkciji, ena pa je bila koprodukcija, ena pa je bila koprodukcija z drugim javnim zavodom PG Kranj.

2.4.1.1 PROGRAM PRODUKCIJE IN POSTPRODUKCIJE

Gledališče je v letu 2020 uspešno izpeljalo štiri premiere, od tega je ena predstava koprodukcija z drugim javnim zavodom. Ostale tri predstave repertoarja so naše samostojne produkcije. V rednem programu smo izvedli naslednje projekte:

1. Premiera: Laura Eason – **Seks z neznanci**

Žanr: romantična komedija

Datum premiere: 10. junij 2020

Zvrst uprizoritve: za odrasle

Prizorišča: Oder

Število izvedb skupaj: 7

- gostovanje (Slovenija): 2

Kraji gostovanj (Slovenija): 2 x SNG Nova Gorica

Število obiskovalcev skupaj: 761

- gostovanje (Slovenija): 160

2. Premiera: *Jure Ivanušič, Matjaž Latin, Karel Čapek* – **Lunapark Kuga**

Žanr: kabaret

Datum premiere: 15. avgust 2020

Zvrst uprizoritve: za odrasle

Prizorišča: Oder

Število izvedb skupaj: 8

- gostovanje (Slovenija): 1

Kraji gostovanj (Slovenija): 1x Letni oder Lent Maribor

Število obiskovalcev skupaj: 560

- gostovanje (Slovenija): 140

3. Premiera: *Oče Romuald / Lovrenc Marušič* – **Škofjeloški pasijon**

Žanr: duhovna drama

Koprodukcija z: Prešernovim gledališčem Kranj

Datum premiere Kranj: 10. september 2020

Zvrst uprizoritve: za odrasle

Prizorišča: Oder

Število izvedb skupaj: 13

- gostovanje (Slovenija): 0

Kraji gostovanj (Slovenija):

Kraji gostovanj (tujina):

Število obiskovalcev skupaj: 650

- gostovanje (Slovenija):

- gostovanje (tujina):

4. Premiera: *Conor McPherson* – **Božiček 2.0**

Žanr: mono komedija

Datum premiere: 16. oktober 2020

Zvrst uprizoritve: za odrasle

Prizorišča: Oder

Število izvedb skupaj: 1

- gostovanje (Slovenija): 0

Kraji gostovanj (Slovenija):
Število obiskovalcev skupaj: 60
- gostovanje (Slovenija):

Glede izpolnjevanja ciljev iz Nacionalnega programa za kulturo 2014-2017 pa jih v Mestnem gledališču Ptuj ves čas uspešno izpolnjujemo. Leto 2020 je bilo posebno, pa tudi nacionalnemu programu za kulturo je rok trajanja že zelo potekel in če kaj, bomo v času po tej pandemiji potrebovali pošten premislek kako umetnost in kulturo obnoviti kot del javnega življenja.

Razmere so bile v tem letu nemogoče, vseeno nam je uspelo izpeljat celoten obseg produkcije, in tudi kar znaten del postprodukcije, številke se na tem segmentu gibljejo okrog 40%, kar je glede na razmere zelo solidno in tudi dokaz, da smo s proaktivnim ravnanjem in prilagajanjem na izzive časa uspeli izkoristiti kar se je dalo.

2.4.1.2 . STATISTIKA PRODUKCIJE IN POSTPRODUKCIJE ZA LETO 2020
(Pripravila Sašo Petek in Sabina Selinšek)

Mestno gledališče Ptuj je v času od 1. januarja 2020 do 31. decembra 2020 pripravilo:

- 4 gledališke premiere

Vsi dogodki na odru Mestnega gledališča Ptuj:

- 5 predstav (12 ponovitev) za otroški cikel,
- 4 predstave in (11 dogodkov) za mladinski cikel,
- 11 predstav in dogodkov (22 ponovitev) za odrasli cikel.

Na prostem:

- *Dominikanski samostan Ptuj:*
- na prostem 1 predstava (4 ponovitve) za odrasli cikel.

Od tega dogodki lastne produkcije in koprodukcija na odru Mestnega gledališča Ptuj:

- 0 predstave (0 ponovitev) za otroški cikel,
- 3 predstave (7 ponovitev) za mladinski cikel,
- 4 predstave in prireditve (16 ponovitev) za odrasli cikel,

Gostujoče predstave in prireditve, ter drugi uporabniki na odru Mestnega gledališča Ptuj:

- 5 predstav in dogodkov (12 ponovitev) za otroški cikel,
- 1 dogodek (4 ponovitve) za mladinski cikel,
- 8 predstav in dogodkov (10 ponovitev) za odrasli cikel,
- na prostem - dvorišče Minoritski samostan: 1 predstava (4 ponovitve) za odrasli cikel.

Mestno gledališče Ptuj je gostovalo po Sloveniji in tujini (produkcija in koprodukcija):

po Sloveniji s 15 predstavami (49 ponovitev)

- 2 predstavi (5 ponovitev) za otroški ciklus,
- 1 predstava (3 ponovitve) za mladinski ciklus,
- 12 predstav in prireditev (41 ponovitev) za odrasli ciklus.

VSEH PRIREDITEV

98

- <i>V STAVBI MESTNEGA GLEDALIŠČA PTUJ</i>	45
Lastnih prireditev	23
Gostujočih prireditev	22
Drugi uporabniki	0
- <i>NA PROSTEM</i>	4
Lastnih prireditev	0
Gostujočih prireditev	4
- <i>NA GOSTOVANJIH</i>	49
Slovenija	49
Tujina	0

VSEH OBISKOVALCEV

13.417

- <i>V STAVBI MESTNEGA GLEDALIŠČA PTUJ</i>	5.974
Otroški ciklus	1.598
Mladinski ciklus	1.917
Odrasli ciklus	2.459
- <i>NA PROSTEM</i>	498
Lastnih prireditev	0
Gostujoča prireditev	498
- <i>NA GOSTOVANJIH</i>	6.945
Slovenija	6.945
Tujina	0

PREMIERE

1. Premiera: Laura Eason – **Seks z neznanci**

Žanr: romantična komedija

Datum premiere: 10. junij 2020

Zvrst uprizoritve: za odrasle

Prizorišča: Oder

Število izvedb skupaj: 7

- gostovanje (Slovenija): 2

Kraji gostovanj (Slovenija): 2 x SNG Nova Gorica

Število obiskovalcev skupaj: 761

- gostovanje (Slovenija): 160

2. Premiera: *Jure Ivanušič, Matjaž Latin, Karel Čapek* – **Lunapark Kuga**

Žanr: kabaret

Datum premiere: 15. avgust 2020

Zvrst uprizoritve: za odrasle

Prizorišča: Oder

Število izvedb skupaj: 8

- gostovanje (Slovenija): 1

Kraji gostovanj (Slovenija): 1x Letni oder Lent Maribor

Število obiskovalcev skupaj: 560

- gostovanje (Slovenija): 140

3. Premiera: *Oče Romuald / Lovrenc Marušič* – **Škofjeloški pasijon**

Žanr: duhovna drama

Koprodukcija z: Prešernovim gledališčem Kranj

Datum premiere Kranj: 10. september 2020

Zvrst uprizoritve: za odrasle

Prizorišča: Oder

Število izvedb skupaj: 13

- gostovanje (Slovenija): 0

Kraji gostovanj (Slovenija):

Kraji gostovanj (tujina):

Število obiskovalcev skupaj: 650

- gostovanje (Slovenija):

- gostovanje (tujina):

4. Premiera: *Conor McPherson* – **Božiček 2.0**

Žanr: mono komedija

Datum premiere: 16. oktober 2020

Zvrst uprizoritve: za odrasle

Prizorišča: Oder

Število izvedb skupaj: 1

- gostovanje (Slovenija): 0

Kraji gostovanj (Slovenija):

Število obiskovalcev skupaj: 60

- gostovanje (Slovenija):

PONOVITVE IZ PRETEKLIH SEZON

1. **Amaterji**

Žanr: komedija

Datum premiere: 17.4.2019

Zvrst uprizoritve: za odrasle

Prizorišča: Oder

Število izvedb skupaj: 9

- gostovanje (Slovenija): 6

Kraji gostovanj (Slovenija): Ljutomer, Gledališče Toneta Čufarja Jesenica, Deskle, Narodni dom Maribor

- gostovanje (tujina):

Kraji gostovanj (tujina):

Število obiskovalcev skupaj: 2.292

- gostovanje (Slovenija): 1.810

- gostovanje (tujina):

2. *CJ Johnson*: **Pasji dnevnik – CUCKI**

Žanr: komedija

Datum premiere: 14.04.2016

Zvrst uprizoritve: za odrasle

Prizorišča: Oder

Število izvedb skupaj: 1

- na domačem odru: 0

- gostovanje (Slovenija): 1

Kraji gostovanj (Slovenija): Kulturni dom Kamnik

Število obiskovalcev skupaj: 223

- doma:

- gostovanje (Slovenija): 223

3. *Koncept in avtorji Nik Škrlec, Lena Hribar, Urban Kuntarič* – **Hevreka!**

Žanr: znanstveni cirkus

Koprodukcija z: Zavod Margarete Schwarzwald

Datum premiere: 12. september 2019

Zvrst uprizoritve: za mladino

Prizorišča: Oder

Število izvedb skupaj: 4

- gostovanje (Slovenija): 2

Kraji gostovanj (Slovenija): SNG Drama Ljubljana

Število obiskovalcev skupaj: 883

- gostovanje (Slovenija): 550

4. **iCankar**

Žanr: detektivka za mlade

Datum premiere: 10.1.2018

Koprodukcija z: Zavod Margarete Schwarzwald, Cankarjev dom

Zvrst uprizoritve: za mladino

Prizorišča: Oder

Število izvedb skupaj: 4

- na domačem odru: 4
- gostovanje (Slovenija): 0
- Kraji gostovanj (Slovenija): /
- gostovanje (tujina): /
- Kraji gostovanj (tujina): /
- Število obiskovalcev skupaj: 656
- gostovanje (Slovenija): /
- gostovanje (tujina): /

5. *Mohamed El Khatib*: **Naj bo konec lep**

Žanr: drama

Datum premiere: 30.10.2017

Koprodukcija z: Mini Teater Ljubljana

Zvrst uprizoritve: za odrasle

Prizorišča: Oder

Število izvedb skupaj: 4

- gostovanje (Slovenija): /

Kraji gostovanj (Slovenija):

- gostovanje (tujina): /

Kraji gostovanj (tujina): /

Število obiskovalcev skupaj: 360

- gostovanje (Slovenija): /

- gostovanje (tujina): /

6. *Tadeusz Slobodzianek* - **Naš razred**

Žanr: drama

Datum premiere: 17.10.2018

Koprodukcija z: Prešernovo gledališče Kranj, Mini teater Ljubljana

Zvrst uprizoritve: za odrasle

Prizorišča: oder

Število izvedb skupaj: 1

- gostovanje (Slovenija): 1

- gostovanje (tujina): /

Kraji gostovanj (Slovenija): Gledališče Park Murska Sobota

Kraji gostovanj (tujina): /

Število obiskovalcev skupaj: 357

- gostovanje (Slovenija): 357

- gostovanje (tujina): /

7. *Milan Grgić* - **I ♥ Njofra**

Žanr: komedija

Datum premiere: 15.6.2018

Zvrst uprizoritve: za odrasle

Prizorišča: Oder

Število izvedb skupaj: 2

- na domačem odru: /

- gostovanje (Slovenija): 2

Kraji gostovanj (Slovenija): Kulturni center Litija, Gledališče Toneta Čufarja Jesenice

Število obiskovalcev skupaj: 525

- doma: /

- gostovanje (Slovenija): 525

8. **Pravljično srce**

Žanr: mladinska

Datum premiere: 1.10.2009

Zvrst uprizoritve: za mladino

Prizorišča: Oder

Število izvedb skupaj: 2

- na domačem odru: 2

- gostovanje (Slovenija): /

Kraji gostovanj (Slovenija): /

- gostovanje (tujina): /

Kraji gostovanj (tujina):

Število obiskovalcev skupaj: 260

- doma: 260

- gostovanje (Slovenija): /

9. **Stenica**

Žanr: drama

Datum premiere: 17.10.2017

Koprodukcija z: Prešernovo gledališče Kranj

Zvrst uprizoritve: za odrasle

Prizorišča: Oder

Število izvedb skupaj: 2

- gostovanje (Slovenija): 2

Kraji gostovanj (Slovenija): Radovljica, Ajdovščina

- gostovanje (tujina): /

Kraji gostovanj (tujina): /

Število obiskovalcev skupaj: 506

- gostovanje (Slovenija): 506

- gostovanje (tujina): /

10. *Romana Ercegovič*: **Travnik čarobne lepote**

Žanr: otroška

Koprodukcija: Mestnega gledališča Ptuj in otroškega gledališča Potujoča hišica

Datum premiere: 3.10.2008

Zvrst uprizoritve: otroška predstava

Prizorišča: Oder

Kraji gostovanj (Slovenija): OŠ Gornja Radgona, vrtec Kozarje Ljubljana, Kulturni dom Kozarje

Število izvedb skupaj: 3

- na domačem odru: 3

Število obiskovalcev skupaj: 1134

- doma: /

- gostovanje (Slovenija): 1134

11. *Brata Grimm*: **Rdeča kapica**

Žanr: otroška predstava

Datum premiere: 5.10.2012

Koprodukcija z: Gledališče Labirint

Zvrst uprizoritve: otroška

Prizorišča: oder

Število izvedb skupaj: 2

- na domačem odru: /

- gostovanje (Slovenija): 2

Kraji gostovanj (Slovenija): Murska Sobota, Kulturni dom Kropa

Število obiskovalcev skupaj: 140

- doma: /

- gostovanje (Slovenija): 140

12. *Pascal Rambert*: **Zapiranje ljubezni**

Žanr: drama

Datum premiere: 23.08.2013

Koprodukcija z: Mini Teater Ljubljana

Zvrst uprizoritve: za odrasle

Prizorišča: oder

Število izvedb skupaj: 4

- gostovanje (Slovenija): 1

Kraji gostovanj (Slovenija): KD Trbovlje

- gostovanje (tujina): /

Kraji gostovanj (tujina): /

Število obiskovalcev skupaj: 298

- gostovanje (Slovenija): 100

- doma: 198

- gostovanje (tujina): /

13. *Premiera: Édouard Louis* - **Zgodovina nasilja**

Žanr: drama

Koprodukcija z: Mini teater Ljubljana

Datum premiere: 7. september 2019

Zvrst uprizoritve: za odrasle

Prizorišča: Oder

Število izvedb skupaj: 2

- gostovanje (Slovenija): /

Kraji gostovanj (Slovenija): /

Kraji gostovanj (tujina): /

Število obiskovalcev skupaj: 92

- doma: 92

- gostovanje (Slovenija): /

2.4.2. REALIZACIJA FINANČNIH CILJEV

Leto 2020 je posebno leto, ko je zaradi epidemije Corona virusa dejavnost bila onemogočena večji del leta, oziroma tistega časa v letu, ki ga tretiramo kot glavni del gledališke sezone.

Tudi v času, ko je bila dejavnost mogoča, govorim o času med koncem maja in sredino oktobra je potekala v pogojih, ki so zaradi omejitev občinstva pomenili, da je bilo izvajanje programa v našem gledališču nerentabilno, saj pri tretjinski zasedenosti dvorane /prizorišča je izplen iz prihodka od vstopnic ob tem, da za razliko od drugih gledališč igralcev nimamo stalno zaposlenih, ampak so honorarni sodelavci, tako nizek, da ne pokrije niti stroškov predstave. Vseeno smo se uspeli z večino izvajalcev dogovoriti za znižanje honorarjev, saj smo le tako ohranjali koliko toliko vzdržno izvajanje postprodukcije.

Kljub tej zdravstveni krizi in drugih težavah, ki jih je prinesla smo leto zaključili pozitivno, z znatnim presežkom prihodkov nad odhodki. Ključno za to, ob vseh racionalizacijskih ukrepih in maksimalni varčnosti je bilo povečanje sredstev na postavki za materialne stroške na eni, ter dejstvo, da se zaradi zmanjšane obsega delovanja tudi ni pojavil večji pritisk glede sredstev za plače, saj ni bilo toliko nadur, dodatkov in povečanega obsega dela. Ker pretekla leta je prav ta večletna podfinanciranost povzročala nastajanje presežka odhodkov nad prihodki.

Tako je presežek odhodkov nad prihodki v letu 2019 bil v višini 29.445,42 eur, kar pomeni, da se je skupni presežek odhodkov nad prihodki, ki je bil akumuliran v naši bilanci ob vstopu v leto 2020 znašal že : 63.861,45 eur, kar pa je bila resna grožnja normalnemu poslovanju in stabilnosti zavoda, ob tem da seveda to prinašalo velik pritisk na tekočo likvidnost.

IZKAZ PRIHODKOV IN ODHODKOV v času od 1.1.2020 do 31.12.2020

	Znesek v EUR
Celotni prihodki	699.047
Celotni odhodki	673.076
Presežek odhodkov nad prihodki v letu 2020	25.971

Presežek prihodkov nad odhodki v letu 2020 znaša 25.971 EUR.

V leto 2020 smo ustvarili 25.971 presežka prihodkov nad odhodki, ob tem pa smo počistili tudi prehodne konte in zaprli več kot 15.000 odloženih odhodkov. Če k temu še prištejemo nabavo osnovnih sredstev v letu 2020 v višini 15.200 eur je bilo po poslovni plati leto 2020 zelo uspešno.

2.4.2.1 PRIHODKI 2020

V letu 2020 so prihodki znatno nižji kot pretekla leta, epidemija je pošteno zarezala v lastni prihodek, ki je dosegel zgolj približno 48 % prihodka v preteklem letu. Sam obseg prihodkov se je znižal tudi na račun najemnine za gledališče, saj je bil objekt v septembru odkupljen s strani MO Ptuj, tako da se je nehalo to pretakanje denarja skozi MG Ptuj, in je obseg te najemnine v tem letu manjši od načrtovanega.

Med letom so se z rebalansom povečala sredstva za splošne materialne stroške na vzdržno višino, kar je gledališču ob vseh varčevalnih ukrepih omogočilo poslovanje s pozitivnim poslovnim izidom.

Tabela: Prihodki načrtovani/realizirani 2020

	Načrtovani 2020	Realizirani 2020	indeks
Celotni prihodki	1.084.440,00	699.047,00	64,5
Celotni odhodki	1.084.440,00	673.076,00	62,1
Presežek odhodkov nad prihodki v letu 2020		25.971,00	

Glede na načrtovane in realizirane prihodke in odhodke ugotavljamo, da je gledališče sicer načrtovalo večji obseg poslovanja, ki se je zaradi epidemije znižal za dobrih 25%.

Tabela: Prihodki/odhodki realizirani 2019/2020

	Realizirani 2019	Realizirani 2020	indeks
Celotni prihodki	903.544,92	699.047,00	77,4
Celotni odhodki	932.990,34	673.076,00	72,1
Presežek prihodkov nad odhodki	-29.445,42	25.971,00	

Tabela : Prihodki 2020

Mestna občina Ptuj	454.329,00	65 %
Ministrstvo za kulturo RS	126.420,00	18,1%
Lastni prihodek	118.298,00	16,9%
Skupaj	699.047,00	100%

Tabela : Primerjava prihodki 2019/2020

	%	Znesek 2019	%	Znesek 2020	Indeks 2019/2018
Dotacija MO Ptuj	33,6	303.247,86	43,4	303.676,00	100,1
Dotacija MO Ptuj najemnina	25,0	226.019,06	21,6	150.652,00	66,7
Dotacija MIK	14,1	127.419,97	18,1	126.420,00	99,2
Lastni prihodek	27,3	246.854,22	16,9	118.298,00	47,9
Skupaj	100	903.544,92	100	699.047,00	77,4

Primerjava med lanskoletnimi, torej 2020 in prihodki leta 2019 kažejo odstopanje na dveh postavkah, kot je bilo v uvodu poglavja pojasnjeno. Eno se nanaša na predčasno odkupljeno stavbno pravico, zaradi česar se je ustavilo plačevanja najemnine, drugo pa so lastni prihodki, ki so zaradi epidemije utrpeli velik upad. Vseeno pa smo s svojim izjemnim angažmajem in prilagajanjem na razmere uspeli izvleči skoraj polovico predlanskega obsega.

Tabela realizirani prihodki/odhodki 2009-2020

	prihodki	odhodki	Poslovni rezultat
2009	889.407,16	861.290,32	28.116,84
2010	906.760,10	916.084,85	-9.324,75
2011	925.237,54	904.796,11	20.441,24
2012	891.598,38	903.831,80	-12.233,42
2013	815.449,92	817.979,07	-2.529,15
2014	809.074,45	808.409,82	648,63
2015	812.859,89	858.408,51	- 45.548,62
2016	869.441,09	861.390,56	8.050,53
2017	872.442,43	882.894,28	-10.471,85
2018	917.231,61	929.450,79	-12.219,18
2019	903.544,92	932.990,34	-29.445,42
2020	699.047,00	673.076,00	25.971,00

Delež lastnih prihodkov v realnem proračunu MgP 2009-2020

	Prihodki brez najemnine – realno razpoložljiva sredstva	Realna javna sredstva MO Ptuj in MIK	Lastni prihodki	Delež lastnih prihodkov v odstotkih
2009	587.344,60	455.807,01	131.537,59	22,4
2010	647.198,74	461.368,14	185.830,60	28,7
2011	669.156,09	471.200,15	197.955,94	29,6
2012	640.940,13	485.486,23	155.453,90	24,3
2013	581.125,86	433.523,37	147.602,49	25,4
2014	575.685,85	389.952,80	185.733,05	32,3
2015	581.161,74	407.600,56	173.561,18	29,9
2016	641.507,12	425.511,51	216.393,61	33,7
2017	646.391,37	401.472,15	244.919,22	37,9
2018	691.253,82	412.579,88	278.673,94	40,3
2019	677.521,86	430.667,64	246.854,22	36,4
2020	548.395,00	430.097,00	118.298,00	21,6

Tabela prikazuje realen obseg prihodkov in delež lastnih prihodkov, saj so se sredstva za najemnino zgolj pretakala skozi gledališče in se na tak način v bistvu financira obnova, gledališče pa s temi sredstvi v resnici ni razpolagalo in jih ni moglo uporabiti za svoje delo.

Iz navedenega se vidi, da je v lanskem letu gledališče operiralo s povsem enakim obsegom javnih sredstev, kot v letu pred tem, kar pomeni, da v tem letu ni bilo deležno nobene posebne pomoči ali povišanja sredstev, vse kar se je zgodilo, se je to, da so se sredstva pretakala iz ene postavke na drugo.

Vidimo, da so javna sredstva svoje dno dosegla leta 2014 in potem spet 2017, rast po tem pa gre izključno na račun rasti stroškov dela, ko so se sproščali varčevalni ukrepi in so se sindikati in vlada dogovorili za povečevanje mase za plače.

Lastna sredstva so seveda ob dejstvu, da smo normalno delali le dva meseca, in potem še dobre 4 mesece, zvečine izven normalne gledališke sezone, v zelo omejenih pogojih s striktnimi omejitvami glede števila obiskovalcev, na zelo vzpodbudnem nivoju, saj smo dosegli skoraj polovico normalnega iztržka. To pa je glede na vse v bistvu odlično.

Tako so številke prihodkov v zgornji tabeli tiste realne številke s katerimi razpolagamo in delež lastnih prihodkov je izjemno visok če ga primerjamo z drugimi gledališči. In lahko mirno zatrdimo, da je Mestno gledališče Ptuj zelo uspešno pri zagotavljanju lastnega vira sredstev, kar je posledica izjemno

učinkovite organizacije in splošne stroškovne učinkovitosti, ter uspešnega nastopa na trgu.

Ob tem, da nekih večjih vlaganj v dejavnost in razvoja le-te pa tudi takšni rezultati ob takem obsegu javnega financiranja ne omogočajo. Zato je tudi potrebno sistemsko financiranje zavoda postaviti v okvirih, da omogočajo vzdržno poslovanje tudi v letih, ko ne dosegamo rekordnega iz-plena, ampak mora omogočati normalno poslovanje tudi v letih, ko je ta izplen povprečen.

2.4.2.3 LASTNI PRIHODEK

Glede lastnega prihodka je MG Ptuj v zadnjem desetletju delovalo izjemno, po upadu, le tega, ki ga je prinesla splošna gospodarska kriza smo v zadnjih letih uspeli dvigniti nivo lastnega prihodka in iz leta v leto dosegamo nove rekorde. Tako je v letu 2018 lastni prihodek celo presegel višini realne dotacije, ki jo za svoje delovanje prejme MG Ptuj od MO Ptuj, procentualno pa smo daleč najuspešnejši med slovenskimi gledališči. Vseeno pa je leto 2020 posebno in veliko vprašanje za naprej je, kdaj se bomo vrnili na obseg, ki smo ga dosegali v preteklih letih.

Tabela realizirani prihodki/odhodki 2009-2020

	prihodki	odhodki	Poslovni rezultat
2009	889.407,16	861.290,32	28.116,84
2010	906.760,10	916.084,85	-9.324,75
2011	925.237,54	904.796,11	20.441,24
2012	891.598,38	903.831,80	-12.233,42
2013	815.449,92	817.979,07	-2.529,15
2014	809.074,45	808.409,82	648,63
2015	812.859,89	858.408,51	- 45.548,62
2016	869.441,09	861.390,56	8.050,53
2017	872.442,43	882.894,28	-10.471,85
2018	917.231,61	929.450,79	-12.219,18
2019	903.544,92	932.990,34	-29.445,42
2020	699.047,00	673.076,00	25.971,00

Iz tabele je razvidno nihanje uspešnosti MG Ptuj v poslovanju, ki pa ostaja v obvladljivih okvirjih in je tudi posledica dejstva, da se gledališče, ki ima svoje programsko delovanje načrtovano in dogovorjeno za nekaj let naprej težje ad-hoc prilagaja nepričakovanim rezom v javna sredstva, zaradi koprodukcijskega sodelovanja in kredibilnosti do številnih zunanjih sodelavcev pa ne moremo kar odpovedovati pogodbeno dogovorjenih sodelovanj.

Delež lastnih prihodkov v realnem proračunu MgP 2009-2020

	Prihodki brez najemnine – realno razpoložljiva sredstva	Realna javna sredstva MO Ptuj in MIK	Lastni prihodki	Delež lastnih prihodkov v odstotkih
2009	587.344,60	455.807,01	131.537,59	22,4
2010	647.198,74	461.368,14	185.830,60	28,7
2011	669.156,09	471.200,15	197.955,94	29,6
2012	640.940,13	485.486,23	155.453,90	24,3
2013	581.125,86	433.523,37	147.602,49	25,4
2014	575.685,85	389.952,80	185.733,05	32,3
2015	581.161,74	407.600,56	173.561,18	29,9
2016	641.507,12	425.511,51	216.393,61	33,7
2017	646.391,37	401.472,15	244.919,22	37,9
2018	691.253,82	412.579,88	278.673,94	40,3
2019	677.521,86	430.667,64	246.854,22	36,4
2020	548.395,00	430.097,00	118.298,00	21,6

Tabela prikazuje realen obseg prihodkov in delež lastnih prihodkov, saj se sredstva za najemnino zgolj pretakajo skozi gledališče in se na tak način v bistvu financira obnova, gledališče pa s temi sredstvi v resnici ne razpolaga in jih ne more uporabiti za svoje delo.

Kot prvo je jasno vidimo, da delež javnih sredstev za delovanje MG Ptuj, praktično razen leta 2014 nikoli ni bil nižji, kot v letu 2017 in to kljub realni rasti stroškov in predvsem konkretni rasti na področju stroškov dela, ki so posledica napredovanj, sprostitev varčevalnih ukrepov in dodatne zaposlitve v MG Ptuj, za katere smo v letu 2017 prejeli 14.324,06 EUR več kot v letu 2014 kar pomeni, da smo realno imeli za svojo dejavnost najmanj javnih sredstev prav v letu 2017. In tudi v letu 2018 je obseg javnih sredstev namenjen naši dejavnosti daleč pod večletnim povprečje, medtem ko pa je lastni prihodek in delež tega v realnem proračunu rekorden. Lani se je delež javnih sredstev dvignil, a zgolj zaradi dviga plač, kljub dvigom cen ostalih potrebščin so ostale dotacije enake, lastni prihodek pa izjemen in daleč nad dolgoletnim povprečjem.

Lastna sredstva so seveda ob dejstvu, da smo normalno delali le dva meseca, in potem še dobre 4 mesece, zvečine izven normalne gledališke sezone, v zelo omejenih pogojih s striktnimi omejitvami glede števila obiskovalcev, na zelo vzpodbudnem nivoju, saj smo dosegli skoraj polovico normalnega iztržka. To pa je glede na vse v bistvu odlično.

Tako so številke prihodkov v zgornji tabeli tiste realne številke s katerimi razpolagamo in delež lastnih prihodkov je izjemno visok če ga primerjamo z drugimi gledališči. In lahko mirno zatrdimo, da je Mestno gledališče Ptuj zelo uspešno pri zagotavljanju lastnega vira sredstev, kar je posledica izjemno učinkovite organizacije in splošne stroškovne učinkovitosti, ter uspešnega nastopa na trgu.

Vse to ni prineslo posebej presežka, ampak smo kljub izjemnim naporom nekatera pretekla leta končali v rdečih številkah, nekih večjih vlaganj v dejavnost in razvoja le-te pa tudi takšni rezultati ob takem obsegu javnega financiranja ne omogočajo.

Zelo uspešni smo bili že v pred petimi leti, ko smo uspeli obseg lastnih prihodkov še povečati glede na rezultat preteklega leta in doseči rekorden rezultat v tem pogledu, tako glede na višino samih sredstev, kot tudi deleža, ki ga predstavlja v realnem proračunu.

Tako so se lastni prihodki v 2016 v primerjavi z letom 2015, ko smo dosegli kar visok iz-plen lastnega prihodka povečali še za 42.831,43 oziroma celo 24,7 %.

Kljub temu, da smo tudi jasno povedali, da je nemogoče pričakovati, da bo gledališče vsako leto dosegalo rezultate primerljive z letom 2016, saj se ob krčenju programa kot logična posledica pojavi upad prihodkov, nam, je v letu 2017 uspelo te številke še preseči in to za 28,525,61 EUR ali 13,2% v primerjavi z do sedaj rekordnim letom 2016 in to pomeni, da je delež lastnega prihodka v realnem proračunu MG Ptuj znašal že celih 37,9% , kar pa ni prineslo posebej presežka, ampak smo kljub izjemnim naporom leto končali v rdečih številkah, nekih večjih vlaganj v dejavnost in razvoja le-te pa tudi takšni rezultati ob takem obsegu javnega financiranja ne omogočajo.

Enaka je bila situacija tudi v letu 2018, ko smo ustvarili neverjeten lastni prihodek, kljub temu pa leto zaključili v rdečih številkah, le teh pa ne bi bilo, če ne bi izvedli nujnih vlaganj v osnovna sredstva, tako da se je premoženje povečalo za skoraj toliko, kot znaša presežek odhodkov. Če pa k temu še prištejemo vse vzdrževalne in stroške investicijskega vzdrževanja pa presežejo dva kratnik tega zneska.

Tudi leto 2019 ni prineslo spremembe iz vidika javnega financiranja razen dviga plač, obenem pa smo ustvarili drugi najvišji rezultat iz vidika lastnega prihodka, ob tem pa vseeno pridelali znaten presežek odhodkov nad prihodki.

Leta 2020 se sicer zgodi premik v javnem financiranju na najbolj kritični postavki, a če pogledamo celoten obseg javnih sredstev, so praktično enaka kot leto pred tem. Zato je tudi nujno potrebno sistemsko financiranje zavoda postaviti v okvirih, da omogočajo vzdržno poslovanje tudi v letih, ko ne dosegamo rekordnega iz-plena, ampak mora omogočati normalno poslovanje tudi v letih, ko je ta izplen povprečen. In upamo, da bo prevzem objekta s strani MO Ptuj pomenil tudi normalizacijo poslovanja v smislu financiranja

upravljanja in vzdrževanja objekta, kar je naša največja težava skozi vsa ta leta.

2.4.2.5. ODHODKI

Tabela : odhodki 2020

	Znesek
Stroški materiala in storitev	80.026,61
Investicije	15.200
Najemnina gledališča	150.652,00
Premierne uprizoritve	147.042,04
Ponovitve premiernih uprizoritev	6.759,91
Ponovitve iz preteklih sezon	7.579,86
Lutkovni in odrasli abonma, gostujoče uprizoritve	50.048,94
Gostovanja v tujini	
Plače delavcev, skupaj regres, drugi osebni prejemki, prispevki delodajalca	215.764,71
Skupaj odhodki	673.076,00

Tabela : Primerjava odhodki podrobno 2019/2020

	Znesek 2019	Znesek 2020	indeks
Stroški materiala in storitev	110.481,69	80.026,61	72,4
Investicije	38.081,40	15.200,00	39,9
Najemnina gledališča	226.019,06	150.652,00	66,7
Premierne uprizoritve	162.773,53	147.042,04	90,3
Ponovitve premiernih uprizoritev	11.834,61	6.759,91	57,1
Ponovitve iz preteklih sezon	88.553,84	7.579,86	8,6
Lutkovni in odrasli abonma, predstave za izven	64.566,30	50.048,94	77,6
Gostovanja v tujini	6.369,44		0
Plače delavcev, skupaj regres, drugi osebni prejemki, prispevki delodajalca	220.276,54	215.764,71	98,0
Skupaj odhodki	932.990,34	673.076,00	72,1

Pri odhodkih je opazen padec, kar je posledica razmer, kar pa je vzpodbudno je, da je skupni rezultat vseeno pozitiven. Iz tabele se vidi, da je največji upad utrpela postropšrodukcija naslovov iz preteklih sezon, prav tako ni bilo nobenega mednarodnega gostovanja, pa tudi tako stroški premiernih uprizoritev, kot tudi splošni materialni stroški so se znižali.

Odhodki pri plačah so primerljivi z preteklim letom, kljub napredovanjem, in sprostivam, je bil obseg delovanja manjši, ni bilo toliko dodatkov, nadur, pa

tudi del leta so bili zaposleni na čakanju.

2.4.3. VEČLETNE ANALIZE POSLOVANJA MESTNEGA GLEDALIŠČA PTUJ

V tabelah, ki sledijo na naslednjih straneh je podan večletni pregled poslovanja gledališča od leta 2009 in iz njih je jasno razvidna dinamika razvoja poslovanja javnega zavoda, obenem pa tudi razlogi za težave pri poslovanju, s katerimi smo se srečevali v zadnjih nekaj letih in so bili neposredna posledica podfinanciranosti s strani javnih virov.

Leto 2020 je težko merilo za karkoli, pogled nazaj pa slika jasno sliko.

2.5 NEDOPUSTNE IN NEPRIČAKOVANE POSLEDICE PRI IZVAJANJU PROGRAMA DELA

Pri izvajanju progama dela v letu 2020 v vsebinskem smislu praktično ne moremo govoriti o dopustnosti ali nedopustnosti, saj je šlo za izredne razmere, kar je vzpodbudno, je to, da smo produkcijo izpeljali 100%, postprodukcijo v mejah mogočega, poslovali pozitivno.

2.6 OCENA USPEHA GLEDE NA PRETEKLA LETA

nemogoče je primerjati med seboj leta, ko je bila dejavnost normalna in tem, ko so bile izredne razmere. A tudi v teh izrednih razmerah smo naredili glede na okoliščine ogromno.

2.7 OCENA GOSPODARNOSTI IN UČINKOVITOSTI POSLOVANJA

Glede gospodarnosti in učinkovitosti poslovanju ugotavljam, da smo v letu, ki je za nami uspeli z danimi sredstvi poslovati učinkovito in gospodarno. Kljub zelo nizkim, oziroma prenizkim javnim sredstvom smo uspeli izpeljati obseg produkcije, ki izpolnjuje naše načrte, glede postprodukcije pa so rezultati tudi realno gledano zadovoljivi.

Če primerjamo delovanje Mestnega gledališča Ptuj z drugimi gledališči lahko ugotavljamo, da z minimalnimi sredstvi ustvarja učinke primerljive drugim večjim gledališčem, ki imajo na razpolago nekajkratnik sredstev in drugih resursov.

2.8 OCENA DELOVANJA NOTRANJEGA FINANČNEGA NADZORA

Ocena je podana v prilogi.

2.9 POJASNILA GLEDE NEREALIZIRANIH CILJEV

V preteklem letu smo uspeli izpolniti zastavljene cilje v obsegu, ki je več kot zadovoljiv.

2.10 OCENA UČINKOV POSLOVANJA

Mestno gledališče Ptuj s svojim delovanjem prinaša življenje v staro mestno jedro, in prav oživljanje starega mestnega jedra, je eden največjih problemov s katerimi se MO Ptuj bolj ali manj uspešno spopada že več kot desetletje. S svojo bogato dejavnostjo polni mesto v času pred, med in po prireditvah, prav tako s svojim delovanjem pripomore k turistični ponudbi mesta in okolice. Na nivoju regije pomeni pomembnega ponudnika kulturnih dobrih.

Na delo gledališča je zaradi projektnega načina dela in racionalne sestave osnovne ekipe vezanih kar nekaj podizvajalcev, ki skrbijo za logistiko, izvedbo določenih storitev in dobavo blaga, ki ga gledališče potrebuje za svoje delovanje. Tako gledališče s svojim delovanjem ugodno vpliva tudi na zaposlenost v svoji okolici, seveda proporcionalno s svojo velikostjo in potrebami.

Glede na dejstvo, da večino lastnega prihodka ustvarimo z gostovanji je MG Ptuj v bistvu neto izvoznik umetnosti in kulture, za razliko od večine drugih ponudnikov, ki nimajo lastne produkcije in delujejo kot uvozniki, je z gospodarskega vidika delovanje gledališča velika vzpodbuda okolju.

Z vidika regionalnega razvoja je na področju, ki se intenzivno usmerja v razvoj turizma povezanega s kulturo Mestno gledališče Ptuj pomemben partner gospodarstvu, ki bogati kulturno ponudbo, hkrati pa tudi samo pritegne goste iz širše okolice.

2.11 KADROVANJE IN INVESTICIJSKA VLAGANJA

2.11.1 KADROVSKA SITUACIJA MESTNEGA GLEDALIŠČA PTUJ 2020

V Mestnem gledališču Ptuj je bilo v letu 2020 zaposlenih:

- 8 redno zaposlenih za nedoločen čas (vodja tehnike, lučni mojster, tonski mojster, scenska garderoberka, informatorka, odrski mojster, organizatorica programa in finančno računovodski delavec (nadomešča informatorko).
- direktor skozi celo leto in (za določen čas od 1. maja 2019 do 30. aprila 2024).

Trenutna kadrovska situacija je odraz zmožnosti ustanoviteljice MO Ptuj, ki nam zagotavlja 8 zaposlitev, ki se financirajo iz proračuna MO Ptuj. Po svoji organizacijski strukturi gre za gledališče projektne tipa, ki zaposluje minimalno število potrebnih zaposlenih v upravno organizacijskem oddelku in tehnične službe, vse umetniške sodelavce pa zaposluje projektno za potrebe konkretnega projekta. Delo gledališča vodi direktor gledališča, ki opravlja tako funkcijo poslovnega kot tudi umetniškega vodje gledališča. Ob direktorju sta v upravno organizacijskem delu zaposleni še organizatorica in koordinatorka programa ter finančno - računovodski sodelavec, ki nadomešča sodelavko na porodniški (le-ta zaseda delovno mesto informator – organizator) . In v tem

letu, ko zvečine nismo poslovali za javnost, se je v praksi pokazalo, da v upravnem oddelku nujno potrebujemo redno stalno zaposlenega računovodskega sodelavca, saj tudi v času, ko ni bilo operativnega dela povezanega z dejavnostjo, so bile pisarne polno obremenjene, tako da si delovanja v času, ko bo delo potekalo normalno ne znamo predstavljati brez osebe, ki pokriva finančno računovodske ter knjigovodske zadolžitve.

V tehničnem oddelku so ob vodji tehnike zaposleni še tonski mojster, lučno mojster, odrski mojster ter scenska garderoberka. Tako je skupaj v Mestnem gledališču Ptuj stalno zaposlenih osem ljudi. Število zunanjih sodelavcev, ki sodelujejo pri delu Mestnega gledališča Ptuj, variira odvisno od obsega programa in se giblje med 70 in 100 na leto.

Mestno gledališče Ptuj se že leta ubada s problemom kadrovske podhranjenosti, kar v velikem onemogoča njegov nadaljnji razvoj, prav tako pa so trenutno zaposleni izpostavljeni velikim delovnim obremenitvam, prav tako pa so praktično nenadomestljivi, saj izpad posameznega delavca pomeni, da se predstave in druge dejavnosti ne morejo izvajati. Dejansko je obseg dela v preteklih letih presegal realne zmožnosti tako majhne ekipe, zato smo ga že v lanskem letu pričeli krčiti proti obsegu, ki je za takšen kadrovski potencial vzdržan.

Tako posamezniki opravljajo po več funkcij in del, ki bi jih po sistemizaciji morala sicer opravljati druga oseba. Situacijo zaenkrat rešujemo z institutom povečanega obsega dela, kar je edina zakonita možnost, dokler se kadrovsko ne okrepimo.

Posledica takšnih preobremenitev je fizična in psihična preobremenjenost ljudi, konstantna nevarnost, da lahko pride do bolezni in poškodb kot posledica tega. To je tudi privedlo do izgorelosti ljudi, kar se pozna na njihovi vnemi in pripravljenosti za dodatna dela. Posledica vsega pa je, da lahko pride do odhodov na boljše plačane in lažje delovne pozicije kje drugod v drugih podjetjih.

Sistemizacija, ki je bila sprejeta v letu 2016 in nato dopolnjena čez leta, nazadnje v letu 2019, predvideva vsega skupaj 20 ljudi, redno zaposlenih pa jih je 8, kar dejansko kaže na izjemno kadrovsko podhranjenost. Najbolj se le-ta čuti na umetniškem oddelku, kjer trenutno ni nobenega zaposlenega, pomanjkanje pa je tudi v tehničnem in upravno administrativnem oddelku, saj je zasedena le dobra polovica sistemiziranih mest, kar ogroža normalno izvajanje delovnega procesa, posledično morajo zaposleni opravljati velik obseg dela, ki bi ga morali zaposleni na nezasedenih mestih in dolgoročno je taka situacija nevdržna.

Kadrovska situacija Mestnega gledališča Ptuj 2020 (zasedena delovna mesta)

Svet zavoda Mestnega gledališča Ptuj

Direktor / umetniški vodja

	Umetniški oddelek	Tehnični oddelek	Splošni oddelek
1.		Tehnični vodja (vodja tehničnega oddelka)	Koordinator – organizator kulturnega programa (vodja splošnega oddelka)
2.		Tonski mojster	Finančno – računovodski delavec
3.		Odrski mojster	Informator – organizator VI
4.		Mojster luči	
5.		Scenski garderober	

Na eni strani je kadrovska podhranjenost zdaj najbolj kritična v splošnem oddelku, saj smo s tem letom prešli na zunanjega izvajalca za izvajanje računovodskih storitev, MO Ptuj, pri čemer pa je večina dela ostala nam. Prav tako niso zasedena delovna mesta vodje trženja, kadrovskega referenta in podajnega referenta. Z novim letom se je ta primanjkljaj še povečal in zaostрил in situacija v splošnem oddelku postaja glede obremenitve sodelavke, ki zasedata ti delovni mesti kritična, saj bo nanju s preходом na pokrivanje knjigovodstva glavne knjige na MO Ptuj prenešeno večina ostalega računovodskega dela, zato bo za normalno opravljanje dela v gledališču nujna dodatna zaposlitev, saj je že sedaj preobremenjenost splošnega oddelka in tudi direktorja ob vse obsežnejši birokraciji ogromna.

Sistemizacija, ki je bila sprejeta v letu 2016, in dopolnjena nazadnje v letu 2019 predvideva vsega skupaj 20 zaposlenih, vendar ocenjujemo, da bi bilo pričakovati, da jo bomo izpolnili v obdobju do leta 2021 glede na trenutne razmere v družbi nerealno.

Tako je glede umetniškega oddelka edina realna možnost, da bi ga lahko zapolnili, regionalizacija Slovenije, ki bi prinesla prenos financiranja delovanja gledališča na regijo.

Gledališče na dolgi rok nujno potrebuje računovodjo, ki bo specializiran za delo v gledališču, saj le to prinaša s seboj ogromno specifik. Prav tako pa bi glede na obseg programa potrebovali še dva zaposlena v tehničnem oddelku. Kdaj bomo lahko realizirali te zaposlitve, pa je v veliki meri odvisno od ustanoviteljice Mestne občine Ptuj, ali bo sposobna zagotoviti sredstva za dodatne zaposlitve, kar je trenutno neizvedljivo, na dolgi rok pa prav tako vprašljivo. Tako je dolgoročna možnost za vzpostavitev realnega potrebnega kadrovskega potenciala zakonska ureditev statusa regionalnih gledališč s strani Ministrstva za kulturo, ustanovitev pokrajin in prenos financiranja pokrajinskih zavodov na pokrajino, ali direktno na državo.

Kadrovski načrt Mestnega gledališča Ptuj po veljavni sistemizaciji iz leta 2019

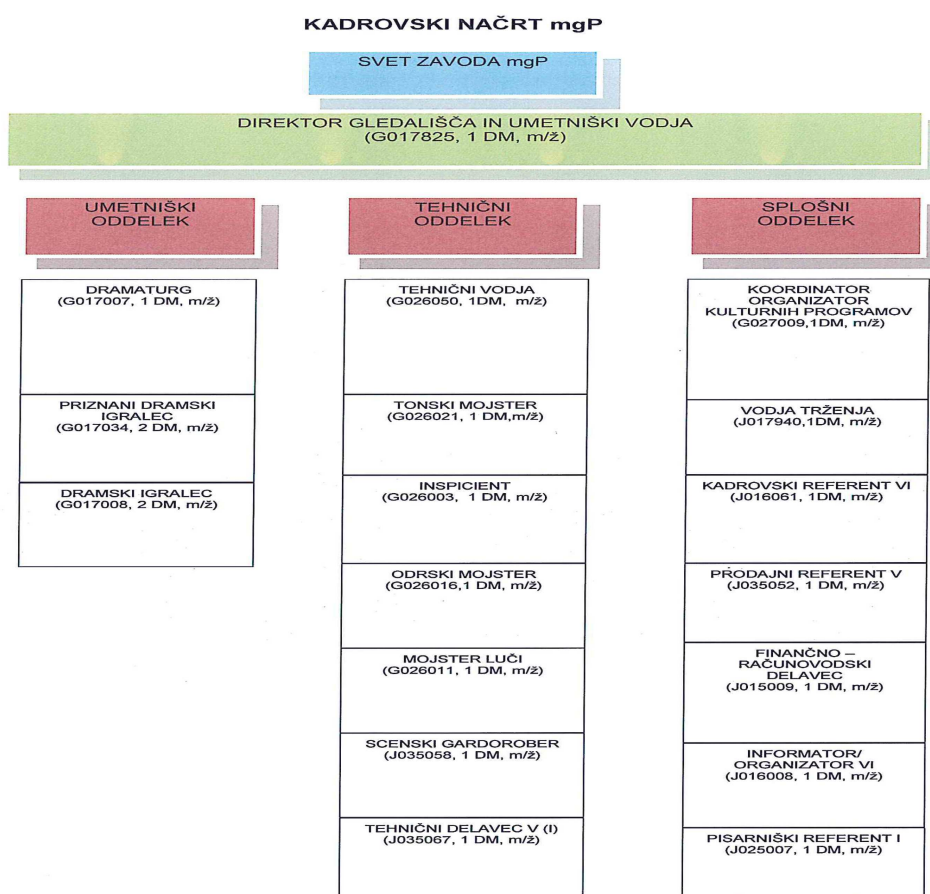

Zunanji sodelavci

Mestno gledališče Ptuj načrtuje, da bo v prihodnjih letih delovalo po sedanjem modelu projektnega gledališča in bo v svoje delo letno vključevalo od šestdeset do sto zunanjih umetniških sodelavcev. Konkretna številka pa se iz leta v leto

spreminja, saj je odvisna od programa in obsega dejavnosti.

2.11 2 INVESTICIJE

2.11.2.1 INFRASTRUKTURA IN TEHNIČNA OPREMA

V Mestnem gledališču Ptuj smo v lanskem letu opravili najnujnejša vzdrževanja in investirali v osnovna sredstva, tista najbolj nujna. Redni materialni stroški ne zadoščajo za izvajanje servisne dejavnosti in investicijskega vzdrževanja v obsegu, ki bi bil potreben.

Vsi vemo, da ni dovolj, da hišo postaviš, ampak jo je potrebno tudi vzdrževati. Sistemi, ki jih uporabljamo za normalno delovanje, so potrebni obnove in servisiranja, saj le tako lahko zagotavljamo normalno delovanje hiše, v nasprotnem primeru je velik riziko večjih okvar in izpada teh sistemov, kar bi posledično pomenilo, da bi Mestno gledališče Ptuj bilo nesposobno izvajati svojo dejavnost. Prav tako bi to povzročilo mnogo višje stroške, kot so predvideni zdaj. Zato je v vsakem primeru smiselno in gospodarno vložiti ta sredstva v obnovo in vzdrževanje.

V septembru 2020 je objekt prevzela MO Ptuj in zato računamo, da bo zdaj upravljanje objekta in financiranje investicijskega ter rednega vzdrževanja s strani lastnika urejeno tako, kot je treba.

Mestno gledališče Ptuj deluje v prenovljenem objektu Mestnega gledališča, ki je kljub prenovi ostalo v gabaritih in matrici starega gledališča. Prenova objekta je bila izvedena tako, da kljub modernim rešitvam ni uspela rešiti mnogih pomanjkljivosti, ki jih za delovanje sodobnega gledališča predstavlja delovanje v zgodovinski stavbi, zaradi česar se gledališče še danes ukvarja s težavami pri upravljanju objekta in izvajanju svoje dejavnosti. V objektu Mestnega gledališča Ptuj ni na razpolago mnogih funkcionalnih prostorov, ki so potrebni za delovanje gledališča: tehnične delavnice, tehnično skladišče, pralnica in likalnica, rekvizitarnica, skladišče za scenografije, oziroma smo jih uredili zasilno v okviru razpoložljivih možnosti. Dolgoročno gledano je zdajšnja dvorana premajhna za normalno delo, saj s svojimi cca 180 uporabnimi sedeži in omejenim odrom predstavlja veliko omejitev za normalno delo. Gledališče bi potrebovalo tehnično sodobno dvorano z 350 sedeži, ki bi omogočala tudi pripravo večjih projektov in zahtevnejših predstav.

Prostorska problematika se je dodatno zaostрила leta 2012, ko je gledališče zaradi denacionalizacije izgubilo prostore v zgradbi ob gledališču na Slovenskem trgu 12, kjer so bila pred tem skladišča za scenografijo, tehnično opremo, pralnica, likalnica, arhiv in fundus. Tako je gledališča del teh potreb uredilo z začasnimi rešitvami znotraj objekta Mestnega gledališča Ptuj na Slovenskem trgu 13. Velik del potreb pa zagotavlja z najemom razpoložljivih kapacitet na trgu: skladišča za scenografijo in tehnično opremo. Delno se oprema in manjši scenski elementi sedaj skladiščijo v prostorih na Jadranski ulici, ki smo jih prejeli v upravljanje, prav tako je v tem letu Mestno gledališče prejelo v upravljanje prostore na Hercegovci, kjer imamo delavnice. Težava teh

delavniških prostorov je, da so premajhni, saj je na voljo zgolj ena delavnica in to je potrebno vedno znova med posameznimi fazami obdelave čistiti in premeščati obdelovane elemente. Za primer: ko se obdeluje les, obrezuje in struži nastajajo ostanki, ki jih je potrebno pred barvanjem ali varjenjem ali obdelovanjem kovine odstraniti in prostor temeljito počistiti, saj v nasprotnem primeru delo ni ne varno ne mogoče.

Tako so tehnične dejavnosti sedaj razdrobljene na več lokacij, kar povzroča ob stroških najema in upravljanja teh prostorov še dodatne stroške logistike. Prav tako najeti in izposojeni prostori zagotavljajo zgolj skladiščenje scenografij in opreme trenutnih predstav, še za te nam zmanjkuje prostora. To pomeni, da se vse ostalo mora sproti zavreči in odpeljati na deponijo, lahko pa bi nam prišlo še kasneje prav za predelavo, ponovno uporabo ali pridobivanje materiala. Pa tudi prostori niso primerni, saj je v njih problem umazanije, vlage te tudi dostopnosti in tam skladiščeni materiali zato propadajo. Predlani smo prejeli dodatne začasne prostore za skladiščenje v upravljanje s strani MO Ptuj na Vinarskem trgu, tako da je stiska s tem nekoliko omiljena, ni pa to trajna rešitev in z vidika logistike in pregleda je to še vedno slaba rešitev. Kot tudi začasno skladiščenje v prostorih nekdanje šole Ljudevita Pivka je začasna.

Zato je iz vidika infrastrukture za normalno delovanje gledališča nujno potreba zagotovitev tehnične baze, kjer bodo na enem mestu združene delavnice in skladiščni prostori, teh tehnične pisarne in sanitarije. Zaradi različnih procesov obdelave je nujno, da so ločene delavnice za obdelavo leta, obdelavo kovine in barvanja in kaširanje, prav tako je potrebno imeti ločene prostore za skladiščenje scenografije, materialov, kostumov, rekvizitov in tehnične opreme

Glede tehnične opreme je Mestno gledališče Ptuj solidno opremljeno. Sam objekt Mestnega gledališča Ptuj ima vgrajeno potrebno fiksno tehnično opremo za luč in ton, oder je opremljen s sistemov vlekov, ki pa so zaradi konstrukcije samega gledališča omejeni glede višine dviga in se uporabljajo pretežno za namestitve opreme za luč. Oprema se v času od obnove ni nadgrajevala in določeni segmenti so dotrajani in bi bili potrebni temeljitega servisa ter obnove, vendar v zadnjih letih nimamo na razpolago sredstev za investicijsko vzdrževanje.

Skupni znesek sredstev, ki smo jih namenili za investicije v osnovna sredstva letu 2020 tako znaša 15.200,00 EUR.

2.11.2.1 PREVOZNA SREDSTVA

V letu 2013 je Mestno gledališče Ptuj sklenilo pogodbo o dolgoročnem poslovnem najemu kombiniranega vozila FORD transit jumbo, s katerim smo uredili problematiko transporta scenografije za potrebe gostovanj, transporta scene in druge opreme na relaciji delavnice, skladišča in gledališče ter nabave materialov in drugih prevozov za potrebe Mestnega gledališča Ptuj. Pogodba je sklenjena za pet let, po petih letih smo prešli iz operativnega najema v finančni

leasing, in bomo tako vozilo sedaj odplačali s februarjem 2021. To je, glede na stanje vozila, ki je odlično, edina smotrna poteza, obenem pa je vozilo nujno potrebno za delovanje gledališča.

Ob tem smo za manjše prevoze po krajših razdaljah, ter za promocijske namene nabavili za nekaj sto evrov starejše vozilo Twingo, ki je obenem prevozno sredstvo in reklamni pano za aktualno dejavnost MG Ptuj.

V prihodnosti načrtujemo še nakup kombiniranega vozila za prevoz opreme in potnikov, to je srednje velik kombi, ki ima šest sedežev, ostali del pa je namenjen prevozu tovora, ki bo služil za gostovanja manjših predstav in prevoz ekipe večjih, saj ima sedanji zgolj tri sedeže za prevoz ekipe, na daljše razdalje pa se realno lahko peljeta dva.

2.12 ZAKLJUČNA MISEL

Leto 2020 lahko zaključimo le z besedami, upamo, da je bilo res izredno, in da se v letu sedaj vračamo v normalnost. Upamo, saj zaenkrat je ni na vidiku.

Direktor Mestnega gledališča Ptuj

Peter Srpčič

KAZALNIKI	LETU 2020	LETU 2020	% REALIZACIJE	UTEMELJITEV ODSTOPANJA
Število premier:	4		4	
- od tega velikih predstav:				
- od tega malih predstav:	3		3	
- od tega malih koprodukcij:				
- od tega srednjih koprodukcij:	1			
- od tega velikih koprodukcij:			1	
Št. ponovitev iz prejšnjih sezon (št. naslovov):	20		13	
Celotna vrednost lastne produkcije in postprodukcije (ponovitev) - programski sklop 1:	586.561		215928,26	
- Vrednost produkcije (do premiere):	212.000		147042,04	
- Vrednost ponovitev na matičnem odru:	353.830		50004,94	
- Vrednost ponovitev na gostovanjih po SLO in zamejstvu:	230500		14339,77	
Št. vseh javnih nekomercialnih prireditev skupaj:	235		98	42
Št. izvedb premiernih produkcij:	106		29	
- od tega na domačem odru:	40		9	
- od tega na odru slovenskega ali zamejskega koproducenta:	0		0	
- od tega na gostovanjih po Sloveniji:	60		20	
- od tega na gostovanjih v zamejstvu:	0		0	
Št. izvedb ponovitev iz prejšnjih sezon:	129		40	
- od tega na domačem odru:	45		20	
- od tega na odru slovenskega ali zamejskega koproducenta:	0		0	
- od tega na gostovanjih po Sloveniji:	78		26	
- od tega na gostovanjih v zamejstvu:	0		0	
Št. izvedb gostujočih predstav:	14		19	
Št. ostalih javnih nekomercialnih prireditev:	0		0	
Št. gostovanj po Sloveniji:	138		46	
Št. gostovanj v zamejstvu:	0		0	
Št. mednarodnih gostovanj (brez zamejstva):	9		0	
Št. obiskovalcev vseh premiernih uprizoritev in njihovih ponovitev:	20320		3440	
- na domačem odru	7120		1460	
- na odru slovenskega ali zamejskega koproducenta:	0		0	
- na odru koproducenta iz tujine:	0		0	
- na gostovanjih po Sloveniji:	11400			
- na gostovanjih v zamejstvu:	0		0	
- na mednarodnih gostovanjih (brez zamejstva):	2600			
Št. obiskovalcev vseh nekomercialnih prireditev:	46750		13415	
- V lastnih dvoranh ali matičnih prizoriščih:	15470			
- Na gostovanjih po Sloveniji:	30170			
- Na gostovanjih v zamejstvu:	0		0	
- Na mednarodnih gostovanjih (brez zamejstva):	2600		0	
- Povprečno število obiskovalcev na premierno uprizoritev in njene ponovitve:	160		137	
Povprečno število obiskovalcev na prireditve:	160		137	
Povprečna zasedenost lastnih dvoran (v %):	85		76	
Povprečna cena vstopnice:	9		8,4	
Število prodanih vstopnic:	12000		4314	
Št. koprodukcij /z mednarodnimi koproducenti/ s slovenskimi NVO:	3,1,2	1,0,0		
Število vseh zaposlenih v javnem zavodu:	8		8	
Število zaposlenih igralcev:				
Zasedenost zaposlenih igralcev (povprečno št. nastopov v letu):				
Načrtovano št. honorarnih zunanjih sodelavcev:	90		89	
- od tega s statusom samozaposlenega v kulturi				
- od tega igralcev:				
- od tega igralcev, zaposlenih v drugih javnih zavodih:				
Višina sredstev iz mednarodnih virov – z razpisi pridobljena sredstva	27000		0	
Višina sredstev, namenjenih avtorskim honorarjem:	268342		122.787,00 €	
- od tega za sodelavce s statusom samozaposlenega v kulturi				

FINANČNO POROČILO ZA LETO 2020

Prihodki in odhodki določenih uporabnikov po načelu denarnega toka v EUR

AOP		Realizacija	Finančni	Realizacija	Indeks real.	Ind. real.
		2019	načrt	2020	FN	2020/2019
401	I. SKUPAJ PRIHODKI (1.+ 2.)	905,633	1,084,440	710,391	66	78
402	1. PRIHODKI ZA IZVAJANJE JAVNE SLUŽBE	905,633	1,084,440	710,391	66	78
403	A. PRIHODKI IZ SREDSTEV JAVNIH FINANC	655,504	652,699	604,230	93	92
404	a. Prejeta sredstva iz državnega proračuna	127,420	126,420	126,420	100	99
	1. MK					
	1.1. Sredstva za plače zaposlenih (bruto plače in dodatki, drugi osebni prejemki, prispevki delodajalca, premije kolektivnega dodatnega pokojninskega zavarovanja)				#DIV/0!	#DIV/0!
	1.2. Sredstva za splošne stroške delovanja				#DIV/0!	#DIV/0!
	1.3. Sredstva za programske materialne stroške	127,420	126,420	126,420		
	1.4. Sredstva za nakup opreme in investicijsko vzdrževanje				#DIV/0!	#DIV/0!
	1.5. Sredstva za investicije				#DIV/0!	#DIV/0!
	Skupaj 1.	127,420	126,420	126,420	100	99
	2. DRUGA MINISTRSTVA					
	2.1. Sredstva za plače zaposlenih (bruto plače in dodatki, drugi osebni prejemki, prispevki delodajalca, premije kolektivnega dodatnega pokojninskega zavarovanja)				#DIV/0!	#DIV/0!
	2.2. Sredstva za izdatke za blago in storitve				#DIV/0!	#DIV/0!
	2.3. Sredstva za nakup opreme in investicijsko vzdrževanje				#DIV/0!	#DIV/0!
	2.4. Sredstva za projekte				#DIV/0!	#DIV/0!
	2.5. Sredstva za investicije				#DIV/0!	#DIV/0!
	Skupaj 2.	0	0	0	#DIV/0!	#DIV/0!
	3. DRUGI PRIHODKI IZ DRŽAVNEGA PRORAČUNA :	0	0	0	#DIV/0!	#DIV/0!
	3.1. Sredstva za javna dela, ki jih prispeva Zavod za zaposlovanje				#DIV/0!	#DIV/0!
	3.2. Drugi prihodki (navedite)				#DIV/0!	#DIV/0!
407	b. Prejeta sredstva iz občinskih proračunov	528,084	526,279	477,810	91	90
	b.1. Sredstva za plače zaposlenih (bruto plače in dodatki, drugi osebni prejemki, prispevki delodajalca, premije kolektivnega dodatnega pokojninskega zavarovanja)	190,363	203,536	196,761	97	103
	b.2. Sredstva za izdatke za blago in storitve	66,743	51,743	66,566	129	100
	b.3. Sredstva za nakup opreme in investicijsko vzdrževanje				#DIV/0!	#DIV/0!
	b.4. Sredstva za projekte	45,000	45,000	45,000	100	100
	b.5. Sredstva za investicije	225,977	226,000	169,483	75	75
	b.6. Sredstva za javna dela				#DIV/0!	#DIV/0!
410	c. Prejeta sredstva iz skladov socialnega zavarovanja				#DIV/0!	#DIV/0!
413	d. Prejeta sredstva iz javnih skladov in agencij				#DIV/0!	#DIV/0!
418	e. Prejeta sredstva iz proračunov iz naslova tujih donacij				#DIV/0!	#DIV/0!
419	f. Prejeta sredstva iz državnega proračuna iz sredstev proračuna Evropske unije				#DIV/0!	#DIV/0!

AOP		2019	2020	2020	FN	2020/2019
401	I. SKUPAJ PRIHODKI (1.+ 2.)	905,633	1,084,440	710,391	66	78
420	B. DRUGI PRIHODKI ZA IZVAJANJE DEJAVNOSTI JAVNE SLUŽBE	250,129	431,741	106,160	25	42
422	Prejete obresti				#DIV/0!	#DIV/0!
423	Prihodki od udeležbe na dobičku in dividend ter presežkov prihodkov nad odhodki				#DIV/0!	#DIV/0!
424	Prihodki od najemnin, zakupnin in drugi prihodki od premoženja				#DIV/0!	#DIV/0!
424	Drugi tekoči prihodki iz naslova izvajanja javne službe:	230,089	431,741	106,160	25	46
	* vstopnice in abonmaji	108,268	162,141	53,090	33	49
	* gostovanja doma in v tujini	106,172	250,000	40,229	16	38
	* prodaja publikacij, vezanih na dejavnost				#DIV/0!	#DIV/0!
	* prodaja CD plošč, maskot, lutk, povezanih z javno službo				#DIV/0!	#DIV/0!
	* oddaja prostorov in opreme kulturnim izvajalcem	10,650	9,600	10,295	107	97
	* kotizacije za seminarje in strokovna srečanja				#DIV/0!	#DIV/0!
	* članarine, sposojnine				#DIV/0!	#DIV/0!
	* snemanja in koprodukcije				#DIV/0!	#DIV/0!
	* sredstva sponzorjev za javno službo	5,000	10,000		0	0
	* drugi tekoči prihodki (zavarovalnina, itd.)	17,040		2,547	#DIV/0!	15
425	Kapitalski prihodki				#DIV/0!	#DIV/0!
	Prejete donacije:	3,000	0	0	#DIV/0!	0
426	* domače	3,000			#DIV/0!	0
427	* tuje				#DIV/0!	#DIV/0!
428	* za odpravo posledic naravnih nesreč				#DIV/0!	#DIV/0!
428	Prejeta sredstva iz proračuna EU iz strukturnih skladov				#DIV/0!	#DIV/0!
429	Prejeta sredstva iz proračuna EU iz Kohezijskega sklada				#DIV/0!	#DIV/0!
430	Prejeta sredstva iz proračuna EU za izvajanje centraliziranih in drugih programov EU				#DIV/0!	#DIV/0!
430	Ostala prejeta sredstva iz proračuna Evropske Unije				#DIV/0!	#DIV/0!
430	Prejeta sredstva od drugih evropskih institucij in iz drugih držav				#DIV/0!	#DIV/0!
431	2. PRIHODKI OD PRODAJE BLAGA IN STORITEV NA TRGU	0	0	0	#DIV/0!	#DIV/0!
432	1. Prihodki od prodaje blaga in storitev na trgu (navedite):	0	0	0	#DIV/0!	#DIV/0!
	* kongresna dejavnost (kotizacije, vstopnice, publikacije, spremljajoče prireditve)				#DIV/0!	#DIV/0!
	* organizacija prireditev, tehnične storitve				#DIV/0!	#DIV/0!
	* kavarna, slaščičarna				#DIV/0!	#DIV/0!
	* sredstva sponzorjev				#DIV/0!	#DIV/0!
	*				#DIV/0!	#DIV/0!
433	2. Prejete obresti				#DIV/0!	#DIV/0!
437	II. SKUPAJ ODHODKI (1. + 2.)	910,886	1,084,440	713,573	66	78
438	I. ODHODKI ZA IZVAJANJE JAVNE SLUŽBE	910,887	1,084,440	713,573	66	78

AOP		2019	2020	2020	FN	2020/2019
401	I. SKUPAJ PRIHODKI (1.+ 2.)	905,633	1,084,440	710,391	66	78
	A. in B. PLAČE, PRISPEVKI DELODAJALCA IN DRUGI IZDATKI ZAPOSLENIM	220,569	223,536	223,492	100	101
	1. ZAPOSLENI, KI JIH FINANCIRA MK					
	a. Plače in dodatki				#DIV/0!	#DIV/0!
	<i>od tega dodatki za delo v posebnih pogojih - podkonto 400002</i>				#DIV/0!	#DIV/0!
	b. Regres za letni dopust				#DIV/0!	#DIV/0!
	c. Povračila in nadomestila:				#DIV/0!	#DIV/0!
	<i>od tega prevoz na delo - podkonto 400203</i>				#DIV/0!	#DIV/0!
	<i>od tega prehrana - podkonto 400202</i>				#DIV/0!	#DIV/0!
	d. Sredstva za delovno uspešnost:	0	0	0	#DIV/0!	#DIV/0!
	<i>od tega sredstva za redno delovno uspešnost - podkonto 400301</i>				#DIV/0!	#DIV/0!
	<i>od tega sredstva za delovno uspešnost iz naslova povečanega obsega dela - podkonto 400302</i>				#DIV/0!	#DIV/0!
	<i>od tega sredstva za delovno uspešnost iz naslova prodaje blaga in storitev na trgu - podkonto 400304</i>				#DIV/0!	#DIV/0!
	e. Sredstva za nadurno delo				#DIV/0!	#DIV/0!
	f. Plače za delo nerezidentov po pogodbi (pomoči)				#DIV/0!	#DIV/0!
	Skupaj bruto plače (a+d+e+f)	0	0	0	#DIV/0!	#DIV/0!
	Skupaj drugi osebni prejemki (b+c+g)	0	0	0	#DIV/0!	#DIV/0!
	Skupaj prispevki za socialno varnost (vključno s premijami kolektivnega dodatnega pokojninskega zavarovanja) (vpišite)				#DIV/0!	#DIV/0!
	<i>od tega premije kolektivnega dodatnega pokojninskega zavarovanja - podkonto 401500</i>				#DIV/0!	#DIV/0!
	Skupaj 1.	0	0	0	#DIV/0!	#DIV/0!
	2. ZAPOSLENI, KI SO FINANCIRANI IZ DRUGIH VIROV (druga ministrstva, lastni prihodki, javna dela)					
	navedite vir:					#DIV/0!
	a. Plače in dodatki	190,668	182,232	160,809	88	84
	b. Regres za letni dopust	8,308	7,525	8,073	107	97
	c. Povračila in nadomestila	10,614	13,779	14,038	102	132
	d. Sredstva za delovno uspešnost:	10,978	10,000	7,573	76	69
	<i>od tega sredstva za redno delovno uspešnost - podkonto 400301</i>				#DIV/0!	#DIV/0!
	<i>od tega sredstva za delovno uspešnost iz naslova povečanega obsega dela - podkonto 400302</i>	10,978	10,000	7,573	76	69
	<i>od tega sredstva za delovno uspešnost iz naslova prodaje blaga in storitev na trgu - podkonto 400304</i>				#DIV/0!	#DIV/0!
	e. Sredstva za nadurno delo		10,000	2,097	21	#DIV/0!
	f. Plače za delo nerezidentov po pogodbi (pomoči)				#DIV/0!	#DIV/0!
					#DIV/0!	#DIV/0!
	Skupaj bruto plače (a+d+e+f)	201,646	202,232	170,478	84	85
	Skupaj drugi osebni prejemki (b+c+g)	18,923	21,304	22,111	104	117
	Skupaj prispevki za socialno varnost (vključno s premijami kolektivnega dodatnega pokojninskega zavarovanja) (vpišite)			30,903	#DIV/0!	#DIV/0!
	Skupaj 2.	220,569	223,536	223,492	100	101
453	C. IZDATKI ZA BLAGO IN STORITVE ZA IZVAJANJE JAVNE SLUŽBE (Priloga C)	686,638	850,904	478,381	56	70
	C.1. Splošni stroški delovanja	364,908	308,143	252,174	82	69
	C.2. Programski materialni stroški	321,730	542,761	226,206	42	70
	C.3. Za projekte (financirani izključno iz drugih virov, ne iz proračuna MK)				#DIV/0!	#DIV/0!
464	D. + E. PLAČILA DOMAČIH IN TUJIH OBRESTI				#DIV/0!	#DIV/0!
465						
466	F. SUBVENCije				#DIV/0!	#DIV/0!
467	G. TRANSFERI POSAMEZNIKOM IN GOSPOD.				#DIV/0!	#DIV/0!
468	H. TRANSFERI NEPROF. ORG. IN USTANOVAM				#DIV/0!	#DIV/0!
469	I. DRUGI TEKOČI DOMAČI TRANSFERJI				#DIV/0!	#DIV/0!

AOP		2019	2020	2020	FN	2020/2019
401	I. SKUPAJ PRIHODKI (1.+ 2.)	905,633	1,084,440	710,391	66	78
470	J. INVESTICIJSKI ODHODKI	3,680	10,000	11,700	117	318
481	2. ODHODKI IZ NASLOVA PRODAJE BLAGA IN STORITEV NA TRGU	0	0	0	#DIV/0!	#DIV/0!
482	A. in B. PLAČE, PRISPEVKI DELODAJALCA IN DRUGI IZDATKI ZAPOSLENIM				#DIV/0!	#DIV/0!
483	<i>od tega sredstva za delovno uspešnost iz naslova prodaje blaga in storitev na trgu - podkonto 400304</i>				#DIV/0!	#DIV/0!
484	C. IZDATKI ZA BLAGO IN STORITVE	0	0	0	#DIV/0!	#DIV/0!
	C.1. Pisarniški in splošni material in storitve				#DIV/0!	#DIV/0!
	C.2. Posebni material in storitve				#DIV/0!	#DIV/0!
	C.3. Energija, voda, komunalne storitve in komunikacije				#DIV/0!	#DIV/0!
	C.4. Prevozni stroški in storitve				#DIV/0!	#DIV/0!
	C.5. Izdatki za službeno potovanje				#DIV/0!	#DIV/0!
	C.6. Tekoče vzdrževanje				#DIV/0!	#DIV/0!
	C.7. Najemnine in zakupnine				#DIV/0!	#DIV/0!
	C.8. Kazni in odškodnine				#DIV/0!	#DIV/0!
	C.9. Drugi operativni odhodki				#DIV/0!	#DIV/0!
485	III. / 1. PRESEŽEK PRIHODKOV NAD ODHODKI	0	0	0	#DIV/0!	#DIV/0!
486	III. / 2. PRESEŽEK ODHODKOV NAD PRIHODKI	5,253	0	3,182	#DIV/0!	61
500	IV. PREJETA VRAČILA DANIH POSOJIL IN PRODAJA KAPITALSKIH DELEŽEV				#DIV/0!	#DIV/0!
512	V. DANA POSOJILA IN POVEČANJE KAPITALSKIH DELEŽEV				#DIV/0!	#DIV/0!
524	VI/1. PREJETA MINUS DANA POSOJILA	0	0	0	#DIV/0!	#DIV/0!
525	VI/2. DANA MINUS PREJETA POSOJILA	0	0	0	#DIV/0!	#DIV/0!
550	VII. ZADOLŽEVANJE				#DIV/0!	#DIV/0!
560	VIII. ODPLAČILA DOLGA				#DIV/0!	#DIV/0!
570	IX/1. NETO ZADOLŽEVANJE	0	0	0	#DIV/0!	#DIV/0!
571	IX/2. NETO ODPLAČILO DOLGA	0	0	0	#DIV/0!	#DIV/0!
572	X/1. POVEČANJE SREDSTEV NA RAČUNIH	0	0	0	#DIV/0!	#DIV/0!
573	X/2. ZMANJŠANJE SREDSTEV NA RAČUNIH	5,253	0	3,182	#DIV/0!	61

**PRILOGA C: SPECIFIKACIJA IZDATKOV ZA BLAGO IN STORITVE ZA IZVAJANJE
JAVNE SLUŽBE V LETU 2020**

C.1. SPLOŠNI STROŠKI DELOVANJA	Realizacija	Finančni	Realizacija	Indeks	Ind. Real.
	2019	načrt	2020	realizacije	2020/2019
	EUR	EUR	EUR	FN	
PISARNIŠKI IN SPLOŠNI MATERIAL IN STORITVE	45,923	19,900	18,609	93.5	40.5
pisarniški material in storitve	1,345	2,000	987	49.3	73.4
čistilni material in storitve	8,719	9,000	8,710	96.8	99.9
storitve varovanja zgradb in prostorov	1,713	2,000	1,920	96.0	112.1
računalniške; računovodske, revizorske, svetovalne storitve	23,912	1,000	2,207	220.7	9.2
drugi splošni material in storitve (navedite)	10,235	5,900	4,785	81.1	46.8
				#DIV/0!	#DIV/0!
POSEBNI MATERIAL IN STORITVE	2,036	1,000	2,079	207.9	102.1
službene obleke; zdravila	2,036	1,000	1,518	151.8	74.5
drobno orodje in naprave			561	#DIV/0!	#DIV/0!
ENERGIJA, VODA, KOMUNALNE STORITVE IN KOMUNIKACIJE	24,855	26,500	25,683	96.9	103.3
električna energija	10,413	11,000	10,639	96.7	102.2
poraba kuriv in stroški ogrevanja; poraba druge energije	7,015	7,000	6,224	88.9	88.7
voda in komunalne storitve; odvoz smeti	2,794	3,000	4,156	138.5	148.7
telefon, teleks, faks, elektronska pošta	4,632	3,000	4,664	155.5	100.7
druge storitve komunikacij in komunale (navedite)		2,500		0.0	#DIV/0!
				#DIV/0!	#DIV/0!
PREVOZNI STROŠKI IN STORITVE	1,030	3,000	1,548	51.6	150.3
vzdrževanje in popravila vozil; nadomestni deli za vozila; pristojbine za registracijo vozil; zavarovalne premije za motorna vozila	1,030	3,000	1,548	51.6	150.3
TEKOČE VZDRŽEVANJE	41,328	22,300	22,008	98.7	53.3
poslovnih in drugih objektov	26,335	10,000	8,371	83.7	31.8
zavarovalne premije za objekte in opremo	8,333	6,500	7,747	119.2	93.0
komunikacijske opreme, računalnikov in druge opreme	6,661	5,800	5,890	101.6	88.4
drugi izdatki za tekoče vzdrževanje in zavarovanje (navedite)				#DIV/0!	#DIV/0!
				#DIV/0!	#DIV/0!
NAJEMNINE IN ZAKUPNINE	230,760	233,193	170,458	73.1	73.9
najemnine in zakupnine za poslovne, stanovanjske objekte, garaže, parkirne prostore in za druge objekte	230,382	232,815	170,080	73.1	73.8
najem računalniške in programske opreme				#DIV/0!	#DIV/0!
nadomestilo za uporabo stavbnega zemljišča; druga nadomestila za uporabo zemljišča	378	378	378	100.0	100.0
druge najemnine, zakupnine in licenčnine (navedite)				#DIV/0!	#DIV/0!
				#DIV/0!	#DIV/0!
KAZNI IN ODŠKODNINE				#DIV/0!	#DIV/0!
DRUGI OPERATIVNI ODHODKI	18,976	2,250	11,789	524.0	62.1
stroški konferenc, seminarjev in simpozijev				#DIV/0!	#DIV/0!
izdatki za strokovno izobraževanje zaposlenih	970	1,000	1,020	102.0	105.1
plačila po pogodbah o delu				#DIV/0!	#DIV/0!
plačila za delo preko študentskega servisa	559	50		0.0	0.0
sodni stroški, storitve odvetnikov, notarjev in drugo				#DIV/0!	#DIV/0!
članarine	110	100	110	110.0	100.0
stroški plačilnega prometa	68	100	50	50.0	73.5
plačila bančnih storitev	38	1,000	364	36.4	957.9
drugi operativni odhodki (reprezentanca,rtv,poština,itd.)	17,231		10,246	#DIV/0!	59.5
				#DIV/0!	#DIV/0!
SKUPAJ C.1.	364,908	308,143	252,174	81.8	69.1

PRILOGA C: SPECIFIKACIJA IZDATKOV ZA BLAGO IN STORITVE ZA IZVAJANJE
JAVNE SLUŽBE V LETU 2020

C.2. PROGRAMSKI MATERIALNI STROŠKI	Realizacija	Finančni načrt	Realizacija	Indeks realizacije	Ind. Real.
	2019	2020	2020	FN	2020/2019
	EUR	EUR	EUR		
PISARNIŠKI IN SPLOŠNI MATERIAL IN STORITVE	11,663	41,200	3,472	8.4	29.8
storitve varovanja zgradb in prostorov (npr. gasilci na predstavah)		1,000	143	14.3	#DIV/0!
založniške in tiskarske storitve	9,809	14,200	2,748	19.4	28.0
časopisi, revije, knjige in strokovna literatura		1,000	2	0.2	#DIV/0!
stroški prevajalskih storitev		7,000		0.0	#DIV/0!
stroški oglaševalskih storitev	1,485	13,000	579	4.5	39.0
izdatki za reprezentanco	369	5,000	0	0.0	0.0
POSEBNI MATERIAL IN STORITVE	0	1,500	1,323	88.2	#DIV/0!
drugi posebni material in storitve (npr. za instrumente - navedite)		1,500	1,323	88.2	#DIV/0!
				#DIV/0!	#DIV/0!
ENERGIJA, VODA, KOMUNALNE STORITVE IN KOMUNIKACIJE	515	7,700	0	0.0	0.0
poština in kurirske storitve	515	7,700	0	0.0	0.0
PREVOZNI STROŠKI IN STORITVE	2,453	41,270	1,147	2.8	46.8
goriva in maziva za prevozna sredstva	2,129	6,500	1,147	17.6	53.9
najem vozil in selitveni stroški		25,270		0.0	#DIV/0!
drugi prevozni in transportni stroški (navedite)	323	9,500		0.0	0.0
				#DIV/0!	#DIV/0!
IZDATKI ZA SLUŽBENA POTOVANJA	21,517	73,731	9,334	12.7	43.4
dnevnice za službena potovanja v državi in tujini	3,568	4,700	848	18.0	23.8
hotelske in restav. storitve v državi in tujini	11,907	28,000	6,813	24.3	57.2
stroški prevoza v državi in tujini	6,043	32,031	1,275	4.0	21.1
drugi izdatki za službena potovanja (navedite)		9,000	398	4.4	#DIV/0!
				#DIV/0!	#DIV/0!
NAJEMNINE IN ZAKUPNINE	0	7,500	5,072	67.6	#DIV/0!
druge najemnine, zakupnine in licenčnine (npr. najem notnega materiala, instrumentov - navedite)		7,500	5,072	67.6	#DIV/0!
				#DIV/0!	#DIV/0!
DRUGI OPERATIVNI ODHODKI	285,582	447,260	205,858	46.0	72.1
plačila avtorskih honorarjev (skupaj):	136,857	321,742	117,127	36.4	85.6
- zaposleni				#DIV/0!	#DIV/0!
- zunanji	136,857	321,742	117,127	36.4	85.6
plačila po pogodbah o delu (za program)				#DIV/0!	#DIV/0!
plačila za delo preko študentskega servisa (za program)	7,781	15,200	4,073	26.8	52.3
izdatki za strok. izobraževanje zap.(vezani na program. enote)				#DIV/0!	#DIV/0!
drugi operativni odhodki (npr. str. tantiem, SAZAS, odkupi predstav - navedite)	140,943	110,318	84658	76.7	60.1
SKUPAJ C.2.	321,730	620,161	226,206	36.5	70.3

	Realizacija	Finančni načrt	Realizacija	Indeks realizacije	Ind. Real.
	2019	2020	2020	FN	2020/2019
	EUR	EUR	EUR		
SKUPAJ C.1. IN C.2.	686,638	928,304	478,380	51.5	69.7

**PRILOGA C: SPECIFIKACIJA IZDATKOV ZA BLAGO IN STORITVE ZA IZVAJANJE
JAVNE SLUŽBE V LETU 2020**

C.3. ZA PROJEKTE ¹	Realizacija	Finančni načrt	Realizacija	Indeks realizacije	Ind. Real.
	2019	2020	2020	FN	2020/2019
	EUR	EUR	EUR		
PISARNIŠKI IN SPLOŠNI MATERIAL IN STORITVE				#DIV/0!	#DIV/0!
POSEBNI MATERIAL IN STORITVE				#DIV/0!	#DIV/0!
ENERGIJA, VODA, KOMUNALNE STORITVE IN KOMUNIKACIJE				#DIV/0!	#DIV/0!
PREVOZNI STROŠKI IN STORITVE				#DIV/0!	#DIV/0!
IZDATKI ZA SLUŽBENO POTOVANJE				#DIV/0!	#DIV/0!
TEKOČE VZDRŽEVANJE				#DIV/0!	#DIV/0!
NAJEMNINE IN ZAKUPNINE (LEASING)				#DIV/0!	#DIV/0!
KAZNI IN ODŠKODNINE				#DIV/0!	#DIV/0!
DRUGI OPERATIVNI ODHODKI				#DIV/0!	#DIV/0!
SKUPAJ C.3.	0	0	0	#DIV/0!	#DIV/0!

Opomba 1: projekti, ki so financirani izključno iz drugih virov, ne iz proračuna MK

SKUPAJ C.1., C.2. IN C.3.	Realizacija	Finančni načrt	Realizacija	Indeks realizacije	Ind. Real.
	2019	2020	2020	FN	2020/2019
	EUR	EUR	EUR		
PISARNIŠKI IN SPLOŠNI MATERIAL IN STORITVE	57,586	61,100	22,081	36.1	38.3
POSEBNI MATERIAL IN STORITVE	2,036	2,500	3,402	136.1	167.1
ENERGIJA, VODA, KOMUNALNE STORITVE IN KOMUNIKACIJE	25,370	34,200	25,683	75.1	101.2
PREVOZNI STROŠKI IN STORITVE	3,483	44,270	2,695	6.1	77.4
IZDATKI ZA SLUŽBENO POTOVANJE	21,517	73,731	9,334	12.7	43.4
TEKOČE VZDRŽEVANJE	41,328	22,300	22,008	98.7	53.3
NAJEMNINE IN ZAKUPNINE (LEASING)	230,760	240,693	175,530	72.9	76.1
KAZNI IN ODŠKODNINE	0	0	0	#DIV/0!	#DIV/0!
DRUGI OPERATIVNI ODHODKI	304,558	449,510	217,647	48.4	71.5
SKUPAJ VSI IZDATKI	686,638	928,304	478,380	51.5	69.7

Datum: 25.2.2021

Pripravil: realizacijo 2019

Funkcija: Finančno – računovodski delavec V v Mestnem gledališču Ptuj

Ime in priimek: Sašo Petek

Podpis:

Telefon: 02 749 32 50

Pripravil: finančni načrt in realizacija 2020

Funkcija: višja svetovalka na Mestni občini Ptuj

Ime in priimek: Katarina Miložič

Podpis:

Telefon: 02 749 29 07

Odgovorna oseba:

Funkcija: direktor

Ime in priimek: Peter Srpečič

Podpis:

Žig

PROGRAMSKI MATERIALNI STROŠKI	Premiere	Ponovitve premiernih uprizoritev			Ponovitve prejšnjih sezon			Gostujoče uprizoritve	SKUPAJ I. SKLOP
		doma	pri Slovencih v zamejstvu	SKUPAJ	doma	pri Slovencih v zamejstvu	SKUPAJ		
PISARNIŠKI IN SPLOŠNI MATERIAL IN STORITVE	2,577	97	0	97	429	53	482	316	3,472
storitve varovanja zgradb in prostorov (npr. gasilci na predstavah)	143			0			0		143
založniške in tiskarske storitve	2,270			0	275		275	203	2,748
časopisi, revije, knjige in strokovna literatura	2			0			0		2
stroški prevajalskih storitev				0			0		0
stroški oglaševalskih storitev	162	97		97	154	53	207	113	579
izdatki za reprezentanco				0			0		0
POSEBNI MATERIAL IN STORITVE	305	176	0	176	500	0	500	342	1,323
drugi posebni material in storitve (navedite)	305	176		176	500		500	342	1,323
				0			0		0
ENERGIJA, VODA, KOMUNALNE STORITVE IN KOMUNIKACIJE	0	0	0	0	0	0	0	0	0
poština in kurirske storitve				0			0		0
PREVOZNI STROŠKI IN STORITVE	138	71	111	182	0	827	827	0	1,147
goriva in maziva za prevozna sredstva	138	71	111	182		827	827		1,147
najem vozil in selitveni stroški				0			0		0
drugi prevozni in transportni stroški (navedite)				0			0		0
				0			0		0
IZDATKI ZA SLUŽBENA POTOVANJA	7,476	0	321	321	52	1,064	1,116	421	9,334
dnevnice za službena potovanja v državi in tujini	208		224	224		416	416		848
hotelske in restavra. storitve v državi in tujini	6,156			0	52	184	236	421	6,813
stroški prevoza v državi in tujini	1,083		96	96		96	96		1,275
drugi izdatki za službena potovanja (navedite)	29		1	1		368	368		398
				0			0		0
NAJEMNINE IN ZAKUPNINE	1,830	165	0	165	663	1,877	2,540	537	5,072
druge najemnine, zakupnine in licenčnine (navedite)	1,830	165		165	663	1,877	2540	537	5,072
				0			0		0
DRUGI OPERATIVNI ODHODKI	108,790	33,454	8,214	41,668	11,312	19,550	30,862	24,538	205,858
plačila avtorskih honorarjev (skupaj):	65,712		6,400	30,750	2,607	18,058	20,665	0	117,127
- zaposleni				0			0		0
- zunanji	65,712	24,350	6,400	30,750	2,607	18,058	20665		117,127
plačila po pogodbah o delu (za program)				0			0		0
plačila za delo preko študentskega servisa (za program)	500	807		807	739		739	2027	4,073
izdatki za strokovno izobraževanje zaposlenih				0			0		0
drugi operativni odhodki (npr. str. tantiem, odkupi predstav - navedite)	42,578	8,297	1,814	10,111	7,966	1,492	9458	22511	84,658
SKUPAJ C.2.	121,116	33,963	8,646	42,609	12,956	23,371	36,327	26,154	226,206

Mednarodna gostovanja	Festivali	Razno	Izjemni dogodki	SKUPAJ II. SKLOP	SKUPAJ I. in II.
0	0	0	0	0	3,472
0	0	0	0	0	143
				0	2748
				0	2
				0	0
				0	579
				0	0
0	0	0	0	0	1,323
				0	1323
				0	0
0	0	0	0	0	0
				0	0
0	0	0	0	0	1,147
				0	1147
				0	0
				0	0
				0	0
0	0	0	0	0	9,334
				0	848
				0	6813
				0	1275
				0	398
				0	0
0	0	0	0	0	5,072
				0	5072
				0	0
0	0	0	0	0	205,858
0	0	0	0	0	117127
				0	0
				0	117127
				0	0
				0	4073
				0	0
				0	84658
0	0	0	0	0	226,206

Priloga C.3.: Specifikacija projektov v letu 2020 v EUR

v EUR

Zap.št.	Naziv projekta	Pridobljena sredstva		Porabljena sredstva
		Vir (navedite)	Znesek	
1.	Seks z neznanci	MOP	12,604	52,557
2.	Škofjeloški pasijon	MOP	28,396	36,939
3.	Lunapark Kuga	MOP	4,000	27,321
4.	Božiček 2.0			1,605
5.				
6.				
7.				
8.				
9.				
10.				
11.				
12.				
13.				
14.				
15.				
SKUPAJ		0	45,000	118,422

Pripravlil: pridobljena sredstva

Funkcija: organizartorka v Mestnem gledališču Ptuj

Ime in priimek: Sabina Selinšek

Podpis:

Telefon: 02 749 32 52

Pripravlil: porabljena sredstva

Funkcija: višja svetovalka na Mestni občini Ptuj

Ime in priimek: Katarina Miložič

Podpis:

Telefon: 02 749 29 07

Odgovorna oseba

Ime in priimek: Peter Srpčič

Podpis:

Datum: 25.2.2021

Žig

Priloga J.1.: Specifikacija vlaganj v osnovna sredstva v letu 2020 v EUR

v EUR po denarnem toku

Zap.št.	Naziv opreme in vrsta inv. vzd. oz. investicije (po skupinah sredstev)	Vir sredstev		
		MK	Drugo	Skupaj
1.	Digitalni mikser - dobavitelj Audio Pro d.o.o.		2,643	2,643
2.	Mikrofoni - dobavitelj Mikrofonija d.o.o.		6,588	6,588
3.	Karaoke Cabana - dobavitelj Big bang d.o.o.		94	94
4.	Klimatska naprava - dobavitelj Majhen B.s.p.		2,075	2,075
5.	Pomivalni stroj - dobavitelj Merkur d.d.		299	299
6.				0
7.				0
8.				0
9.				0
10.				0
11.				0
12.				0
13.				0
14.				0
15.				0
16.				0
17.				0
18.				0
19.				0
20.				0
21.				0
22.				0
23.				0
24.				0
25.				0
26.				0
27.				0
28.				0
29.				0
30.				0
31.				0
32.				0
33.				0
	SKUPAJ	0	11,700	11,700

Pripravi

Funkcija: višja svetovalka na Mestni občini Ptuj
 Ime in priimek: Katarina Miložič
 Podpis:
 Telefon: 02 749 29 07

Datum: 25.2.2021

Odgovorna oseba

Ime in priimek: Peter Srpčič
 Podpis:

Žig:

FINANČNO POROČILO ZA LETO 2020

Izkaz prihodkov in odhodkov določenih uporabnikov po vrstah dejavnosti

Konto		Prihodki in odhodki za izvajanje javne službe	Prihodki in odhodki od prodaje blaga in storitev na trgu	Prihodki in odhodki za izvajanje javne službe	Prihodki in odhodki od prodaje blaga in storitev na trgu	Indeks Javna služba	Indeks Trg
		Realizacija 2019	Realizacija 2019	Realizacija 2020	Realizacija 2020	2020/2019	2020/2019
	A. PRIHODKI OD POSLOVANJA (1.+ 2.)	903,545	0	699,047	0	77	#DIV/0!
760	PRIHODKI OD PRODAJE PROIZVODOV IN STORITEV	903,545	0	699,047	0	77	#DIV/0!
	I. PRIHODKI IZ SREDSTEV JAVNIH FINANC	656,687	0	580,749	0	88	#DIV/0!
	a. Prihodki iz državnega proračuna	127,420	0	126,420	0	99	#DIV/0!
	1. MK						
	1.1. Sredstva za plače zaposlenih (bruto plače in dodatki, drugi osebni prejemki, prispevki delodajalca, premije kolektivnega dodatnega pokojninskega zavarovanja)					#DIV/0!	#DIV/0!
	1.2. Sredstva za splošne stroške delovanja					#DIV/0!	#DIV/0!
	1.3. Sredstva za programske materialne stroške	127,420		126,420		99	#DIV/0!
	1.4. Drugo (navedite)					#DIV/0!	#DIV/0!
	Skupaj 1.	127,420	0	126,420	0	99	#DIV/0!
	2. DRUGA MINISTRSTVA						
	2.1. Sredstva za plače zaposlenih (bruto plače in dodatki, drugi osebni prejemki, prispevki delodajalca, premije kolektivnega dodatnega pokojninskega zavarovanja)					#DIV/0!	#DIV/0!
	2.2. Sredstva za splošne stroške delovanja					#DIV/0!	#DIV/0!
	2.3. Sredstva za programske materialne stroške					#DIV/0!	#DIV/0!
	2.4. Drugo (navedite)					#DIV/0!	#DIV/0!
	Skupaj 2.	0	0	0	0	#DIV/0!	#DIV/0!
	3. DRUGI PRIHODKI IZ JAVNIH FINANC	0	0	0	0	#DIV/0!	#DIV/0!
	3.1. Sredstva za javna dela, ki jih prispeva Zavod za zaposlovanje					#DIV/0!	#DIV/0!
	3.2. Prihodki iz skladov socialnega zavarovanja					#DIV/0!	#DIV/0!
	3.3. Prihodki iz državnega proračuna iz sredstev proračuna EU					#DIV/0!	#DIV/0!
	3.4. Drugo					#DIV/0!	#DIV/0!

Konto	Prihodki in odhodki za izvajanje javne službe	Prihodki in odhodki od prodaje blaga in storitev na trgu	Prihodki in odhodki za izvajanje javne službe	Prihodki in odhodki od prodaje blaga in storitev na trgu	Indeks Javna služba	Indeks Trg
	Realizacija 2019	Realizacija 2019	Realizacija 2020	Realizacija 2020	2020/2019	2020/2019
b. Prihodki iz proračunov lokalnih skupnosti	529,267	0	454,329	0	86	#DIV/0!
b.1. Sredstva za plače zaposlenih (bruto plače in dodatki, drugi osebni prejemki, prispevki delodajalca, premije kolektivnega dodatnega pokojninskega zavarovanja)	191,546		195,390		102	#DIV/0!
b.2. Sredstva za splošne stroške delovanja	66,743		63,287		95	#DIV/0!
b.3. Sredstva za programske materialne stroške	45,000		45,000		100	#DIV/0!
b.4. Drugo (navedite)	225,977		150,652		67	#DIV/0!
					#DIV/0!	#DIV/0!
II. DRUGI PRIHODKI OD PRODAJE PROIZVODOV IN STORITEV NA DOMACEM IN TUJEM TRGU	226,819	0	118,298	0	52	#DIV/0!
I. Prihodki od prodaje storitev:	226,819	0	118,298	0	52	#DIV/0!
- vstopnice in abonmaji	106,269		70,810		67	#DIV/0!
- gledališka gostovanja doma in v tujini	102,973		42,934		42	#DIV/0!
- snemanja in koprodukcije					#DIV/0!	#DIV/0!
- kotizacije za seminarje, posvetovanja, strokovna srečanja					#DIV/0!	#DIV/0!
- sponzorstva	5,000				0	#DIV/0!
- najemnine	8,826		4,554		52	#DIV/0!
- organizacija prireditev					#DIV/0!	#DIV/0!
- kavarna, slaščičarna	3,751				0	#DIV/0!
					#DIV/0!	#DIV/0!
					#DIV/0!	#DIV/0!
					#DIV/0!	#DIV/0!
					#DIV/0!	#DIV/0!
2. Prihodki od prodaje proizvodov	0	0	0	0	#DIV/0!	#DIV/0!
- publikacije					#DIV/0!	#DIV/0!
- prodaja CD plošč, maskot, lutk,...					#DIV/0!	#DIV/0!
					#DIV/0!	#DIV/0!
					#DIV/0!	#DIV/0!
					#DIV/0!	#DIV/0!
					#DIV/0!	#DIV/0!
3. Prihodki iz proračuna Evropske unije	0	0	0	0	#DIV/0!	#DIV/0!
- navedite					#DIV/0!	#DIV/0!
					#DIV/0!	#DIV/0!
					#DIV/0!	#DIV/0!
III. PRIHODKI OD DONACIJ, NAMENJENIH POKRIVANJU STR. PROIZVODOV IN STORITEV:	3,000	0	0	0	0	#DIV/0!
- domače	3,000				0	#DIV/0!
- tuje					#DIV/0!	#DIV/0!
IV. PRIHODKI OD PORABE ALI ODPRAVE DOLGOROČNIH REZERVACIJ, OBLIKOVANIH ZA POKRIVANJE ODHODKOV, NASTALIH V ZVEZI S PRODANIMI PROIZVODI					#DIV/0!	#DIV/0!

Konto	Prihodki in odhodki za izvajanje javne službe	Prihodki in odhodki od prodaje blaga in storitev na trgu	Prihodki in odhodki za izvajanje javne službe	Prihodki in odhodki od prodaje blaga in storitev na trgu	Indeks Javna služba	Indeks Trg
	Realizacija 2019	Realizacija 2019	Realizacija 2020	Realizacija 2020	2020/2019	2020/2019
	POVEČANJE VREDNOSTI ZALOG PROIZVODOV IN NEDOKONČANE PROIZVODNJE				#DIV/0!	#DIV/0!
	ZMANJŠANJE VREDNOSTI ZALOG PROIZVODOV IN NEDOKONČANE PROIZVODNJE				#DIV/0!	#DIV/0!
761	PRIHODKI OD PRODAJE BLAGA IN MATERIALA				#DIV/0!	#DIV/0!
762	B. FINANČNI PRIHODKI	0	0	0	#DIV/0!	#DIV/0!
	1. Prihodki od obresti				#DIV/0!	#DIV/0!
	2. Ostali finančni prihodki				#DIV/0!	#DIV/0!
763	C. DRUGI PRIHODKI	17,040			0	#DIV/0!
764	Č. PREVREDNOTOVALNI POSLOVNI PRIHODKI				#DIV/0!	#DIV/0!
	D. CELOTNI PRIHODKI	903,545	0	699,047	0	77
	E. STROŠKI BLAGA, MATERIALA IN STORITEV	712,714	0	455,882	0	64
del 466	NABAVNA VREDNOST PRODANEGA MATERIALA IN BLAGA				#DIV/0!	#DIV/0!
460	STROŠKI MATERIALA	55,787	0	53,938	0	97
	splošni stroški delovanja	34,905		29,908	86	#DIV/0!
	programski stroški	20,882		24,030	115	#DIV/0!
	projekti, ki niso financirani iz proračuna MK				#DIV/0!	#DIV/0!
461	STROŠKI STORITEV	656,927	0	401,944	0	61
	splošni stroški delovanja	343,942		210,046	61	#DIV/0!
	programski stroški	312,606		191,520	61	#DIV/0!
	projekti, ki niso financirani iz proračuna MK				#DIV/0!	#DIV/0!
	stavbno zemljišče	378		378		
	F. STROŠKI DELA	220,277	0	217,194	0	99
	1. ZAPOSLENI, KI JIH FINANCIRA MK					
	a. Plače zaposlenih	202,293		166,589	82	#DIV/0!
	od tega sredstva za delovno uspešnost:	10,987	0	8,665	79	#DIV/0!
	* redna delovna uspešnost				#DIV/0!	#DIV/0!
	* iz naslova povečanega obsega dela	10,987		8,665	79	#DIV/0!
	* iz naslova prodaje blaga in storitev na trgu				#DIV/0!	#DIV/0!
	b. Nadomestila plač zaposlenih				#DIV/0!	#DIV/0!
	c. Povračila zaposlenim	10,891	0	11,918	109	#DIV/0!
	od c. prevoz na delo	5,246		4,410	84	#DIV/0!
	od c. prehrana	5,645		6,079	108	#DIV/0!
	od c. ostala povračila			1,429	#DIV/0!	#DIV/0!
	d. Regres za letni dopust	7,093		8,073	114	#DIV/0!

Konto	Prihodki in odhodki za izvajanje javne službe	Prihodki in odhodki od prodaje blaga in storitev na trgu	Prihodki in odhodki za izvajanje javne službe	Prihodki in odhodki od prodaje blaga in storitev na trgu	Indeks Javna služba	Indeks Trg
	Realizacija 2019	Realizacija 2019	Realizacija 2020	Realizacija 2020	2020/2019	2020/2019
e. Drugi prejemki zaposlenih (jubilejne nagrade, odpravnine, solidarnostne pomoči)					#DIV/0!	#DIV/0!
					#DIV/0!	#DIV/0!
Skupaj plače in nadomestila (a+b)	202,293	0	166,589	0	82	#DIV/0!
Skupaj povračila in drugi osebni prejemki (c+d+e)	17,984	0	19,991	0	111	#DIV/0!
Skupaj prispevki in druge dajatve od plač (vpišite)			27,296		#DIV/0!	#DIV/0!
Stroški dodatnega pokojninskega zavarovanja (vpišite)			3,318		#DIV/0!	#DIV/0!
Skupaj 1.	220,277	0	217,194	0	99	#DIV/0!
2. ZAPOSLENI, KI SO FINANCIRANI IZ DRUGIH VIROV (druga ministrstva, lastni prihodki, javna dela)						
navedite vir:						
a. Plače zaposlenih					#DIV/0!	#DIV/0!
<i>od tega sredstva za delovno uspešnost:</i>	0	0	0	0	#DIV/0!	#DIV/0!
<i>* redna delovna uspešnost</i>					#DIV/0!	#DIV/0!
<i>* iz naslova povečanega obsega dela</i>					#DIV/0!	#DIV/0!
<i>* iz naslova prodaje blaga in storitev na trgu</i>					#DIV/0!	#DIV/0!
b. Nadomestila plač zaposlenih					#DIV/0!	#DIV/0!
c. Povračila zaposlenim	0	0	0	0	#DIV/0!	#DIV/0!
<i>od c. prevoz na delo</i>					#DIV/0!	#DIV/0!
<i>od c. prehrana</i>					#DIV/0!	#DIV/0!
<i>od c. ostala povračila</i>					#DIV/0!	#DIV/0!
d. Regres za letni dopust					#DIV/0!	#DIV/0!
e. Drugi prejemki zaposlenih (jubilejne nagrade, odpravnine, solidarnostne pomoči)					#DIV/0!	#DIV/0!
					#DIV/0!	#DIV/0!
Skupaj plače in nadomestila (a+b)	0	0	0	0	#DIV/0!	#DIV/0!
Skupaj povračila in drugi osebni prejemki (c+d+e)	0	0	0	0	#DIV/0!	#DIV/0!
Skupaj prispevki in druge dajatve od plač (vpišite)					#DIV/0!	#DIV/0!
Stroški dodatnega pokojninskega zavarovanja (vpišite)					#DIV/0!	#DIV/0!
Skupaj 2.	0	0	0	0	#DIV/0!	#DIV/0!
462 G. AMORTIZACIJA					#DIV/0!	#DIV/0!
463 H. REZERVACIJE					#DIV/0!	#DIV/0!
465 J. DRUGI STROŠKI					#DIV/0!	#DIV/0!
467 K. FINANČNI ODHODKI					#DIV/0!	#DIV/0!
468 L. DRUGI ODHODKI					#DIV/0!	#DIV/0!
M. PREVREDNOTOVALNI POSLOVNI ODHODKI					#DIV/0!	#DIV/0!
N. CELOTNI ODHODKI	932,990	0	673,076	0	72	#DIV/0!

Konto	Prihodki in odhodki za izvajanje javne službe	Prihodki in odhodki od prodaje blaga in storitev na trgu	Prihodki in odhodki za izvajanje javne službe	Prihodki in odhodki od prodaje blaga in storitev na trgu	Indeks Javna služba	Indeks Trg
	Realizacija 2019	Realizacija 2019	Realizacija 2020	Realizacija 2020	2020/2019	2020/2019
O. PRESEŽEK PRIHODKOV TEKOČEGA LETA	0	0	25,971	0	#DIV/0!	#DIV/0!
P. PRESEŽEK ODHODKOV TEKOČEGA LETA	29,445	0	0	0	0	#DIV/0!
NAČRTOVANI REZULTAT						
Davek od dohodka pravnih oseb			388			
Presežek prihodkov obračunskega obdobja z upoštevanjem davka od dohodka			25,583	0		
Presežek odhodkov obračunskega obdobja z upoštevanjem davka od dohodka			0	0		
PRESEŽEK PRIHODKOV IZ PREJSNJIH LET, NAMENJEN POKRITJU ODHODKOV TEKOČEGA LETA (navedite sklep Vlade RS)						
PRESEŽEK ODHODKOV PREJSNJIH LET, KI SE POKRIVA IZ PRIHODKOV TEKOČEGA LETA						
803 PRESEŽEK PRIHODKOV			25,583	0		
804 PRESEŽEK ODHODKOV			0	0		

Pripravi: realizacijo 2019
 Funkcija: Finančno – računovodski delavec V v Mestnem gledališču Ptuj
 Ime in priimek: Sašo Petek
 Podpis:
 Telefon: 02 749 32 50

Pripravi: realizacija 2020
 Funkcija: višja svetovalka na Mestni občini Ptuj
 Ime in priimek: Katarina Miložič
 Podpis:
 Telefon: 02 749 29 07

Odgovorna oseba:
 Funkcija: direktor
 Ime in priimek: Peter Srpič
 Podpis:

C.1. SPLOŠNI STROŠKI DELOVANJA	v EUR		
	Realizacija 2019	Realizacija 2020	Indeks 2020/2019
460 - STROŠKI MATERIALA:	34,905	25,829	74.00
STROŠKI IZDELAVNEGA IN POMOŽNEGA MATERIALA	9,163	6,417	70.03
material za vzdrževanje	9,127	6,310	69.14
čistilni material	36	107	297.22
			#DIV/0!
			#DIV/0!
STROŠKI ENERGIJE	17,647	16,347	92.63
električna energija	10,277	10,303	100.25
poraba kuriv in stroški ogrevanja; poraba druge energije	7,370	6,044	82.01
			#DIV/0!
STR. NADOM. DELOV ZA O.S. IN MAT. ZA VZDR. O.S.	3,636	0	0.00
za vzdrževanje poslovnih objektov			#DIV/0!
za vzdrževanje opreme			#DIV/0!
za vzdrževanje vozil			#DIV/0!
nadomestni deli in mat. za vzdr. komunikacijske opreme in račun.			#DIV/0!
nabavljena O.S.	3,636	0	0.00
			#DIV/0!
ODPISI DROBNEGA INVENTARJA	0	234	#DIV/0!
drobni inventar (drobno orodje in naprave)		234	#DIV/0!
službena oprema in obutev			#DIV/0!
nadomestni deli za vozila			#DIV/0!
			#DIV/0!
STROŠKI STROKOVNE LITERATURE	570	278	48.77
časopisi, revije, Uradni list	570	278	48.77
			#DIV/0!
STROŠKI PISARNIŠKEGA MATERIALA	1,355	1,035	76.38
pisarniški material	1,355	1,035	76.38
			#DIV/0!
DRUGI STROŠKI MATERIALA	2,534	1,518	59.91
službene obleke, zdravila	1,808	1,518	83.96
drugo (navedite)	726		0.00
			#DIV/0!
461 - STROŠKI STORITEV:	343,942	213,747	62.15
TEKOČEGA IN INV. VZDR. IN NAJEMNIN	271,297	169,160	62.35
tekoče vzdrževanje poslovnih objektov	35,027	16,177	46.19
vzdrževanje in popravila vozil	1,700		0.00
vzdrževanje komunikacijske opreme, računalnikov in druge opreme	3,048	2,332	76.52
najemnine za poslovne objekte: fizične in pravne osebe	227,197	150,651	66.31
najemnine za parkirne prostore			#DIV/0!
najem računalniške in programske opreme			#DIV/0!
drugi izdatki za tekoče vzdrževanje	3,778		0.00
druge najemnine, zakupnine in licenčnine	548		0.00
investicijsko vzdrževanje			#DIV/0!
			#DIV/0!
STR. ZAVAROVALNIH PREMIJ, PLAČILNEGA IN BAN. PROMETA	9,168	7,747	84.50
zavarovalne premije za objekte	5,801	7,747	133.53
zavarovalne premije in registracija motornih vozil	2,189		0.00
zavarovalne premije za drugo			#DIV/0!
zavarovalne premije za drugo	343		0.00
stroški bančnega prometa	766	399	52.09
stroški plačilnega prometa	68	50	73.53
			#DIV/0!

STR. INTELEKTUALNIH STORITEV	26,439	4,019	15,20
računovodske storitve	22,442	1,439	6.41
revizorske storitve			#DIV/0!
storitve odvetnikov, notarjev			#DIV/0!
strokovno izobraževanje zaposlenih	1,370	620	45.26
zdravstvene storitve	227	538	237.00
računalniške storitve	2,400		0.00
drugo (navedite) varstvo pri delu in požarna varnost		1,422	#DIV/0!
			#DIV/0!
STROŠKI KOMUNALNIH IN PREVOZNIH STORITEV	8,515	12,541	147,28
str. komunalnih storitev			#DIV/0!
voda in kanalizacija	1,700	4,174	245.53
odvoz smeti	437	396	90.62
telefon, telefaks, elektronska pošta	6,378	5,153	80.79
druge storitve komunikacij in komunale		2,818	#DIV/0!
			#DIV/0!
STR. STORITEV FIZIČNIH OSEB, KI NE OPR. DEJAV.	0	0	#DIV/0!
bruto pogodbe o delu (npr. čiščenje, varovanjem vzdrževanje)			#DIV/0!
			#DIV/0!
STROŠKI DRUGIH STORITEV	28,523	20,280	71,10
storitve čiščenja	9,070	8,469	93.37
varovanje	1,713	2,063	120.43
plačilo za delo preko študentskega servisa (čiščenje, varovanje, vzdrževanje)	486		0.00
članarine	110	110	100.00
RTV prispevek	198	198	100.00
razni drugi stroški	16,946	9,440	55.70
465 - DRUGI STROŠKI:	378	378	100,00
TAKSE IN PRISTOJBINE	378	378	100,00
nadomestilo za uporabo stavbnih zemljišč	378	378	100.00
takse in pristojbine			#DIV/0!
registracije			#DIV/0!
stroški za varstvo človekovega okolja - ekološki davek			#DIV/0!
			#DIV/0!
			#DIV/0!
SKUPAJ C.1.	379,225	239,954	63,27

C.2. PROGRAMSKI STROŠKI (I. SKLOP)	Realizacija		Indeks 2020/2019
	2019	2020	
460 - STROŠKI MATERIALA:	20,822	22,942	110,18
STROŠKI IZDELAVNEGA IN POMOŽNEGA MATERIALA	20,822	22,942	110,18
STROŠKI ENERGIJE			#DIV/0!
ODPISI DROBNEGA INVENTARJA			#DIV/0!
STROŠKI STROKOVNE LITERATURE			#DIV/0!
DRUGI STROŠKI MATERIALA ZA PROGRAM			#DIV/0!
461 - STROŠKI STORITEV:	310,195	192,608	62,09
STROŠKI STORITEV OPRAVLJANJA DEJAVNOSTI	75,171	60,531	80,52
STROŠKI STORITEV TEKOČ. IN INV. VZDR. TER NAJEMNIN			#DIV/0!
STROŠKI INTELEKTUALNIH STORITEV			#DIV/0!
STROŠKI KOMUNALNIH IN PREVOZNIH STORITEV	1,960	1,623	82,82
POVRAČILA STR. V ZVEZI Z DELOM	6,116	3,761	61,49
STR. STORITEV FIZIČNIH OSEB, KI NE OPRAVLJAJO DEJAVNOSTI	219,518	122,787	55,93
avtorski honorarji (skupaj)	219,518	122,787	55.93
- zaposleni			#DIV/0!

- zunanji	219,518	122,787	55,93
pogodbe o delu, skupaj z davki in prispevki ter pavšalom (za program)			#DIV/0!
ostalo v skupnem znesku			#DIV/0!
STROŠKI REPREZENTANCE	369		0.00
DRUGI STROŠKI STORITEV	7,061	3,906	55,32
delo prek študentskega servisa (za program)	7,061	3,906	55,32
ostalo v skupnem znesku			#DIV/0!
465 - DRUGI STROŠKI ZA PROGRAM			#DIV/0!
SKUPAJ I. SKLOP	331,017	215,550	65,12

C.2. PROGRAMSKI STROŠKI (II. SKLOP)	Realizacija	Realizacija	Indeks
	2019	2020	2020/2019
460 - STROŠKI MATERIALA:	60	0	0.00
STROŠKI IZDELAVNEGA IN POMOŽNEGA MATERIALA	60		0.00
STROŠKI ENERGIJE			#DIV/0!
ODPISI DROBNEGA INVENTARJA			#DIV/0!
STROŠKI STROKOVNE LITERATURE			#DIV/0!
DRUGI STROŠKI MATERIALA ZA PROGRAM			#DIV/0!
461 - STROŠKI STORITEV:	2,411	0	0.00
STROŠKI STORITEV OPRAVLJANJA DEJAVNOSTI	34		0.00
STROŠKI STORITEV TEKOČ. IN INV. VZDR. TER NAJEMNIN			#DIV/0!
STROŠKI INTELEKTUALNIH STORITEV			#DIV/0!
STROŠKI KOMUNALNIH IN PREVOZNIH STORITEV			#DIV/0!
POVRAČILA STR. V ZVEZI Z DELOM	1,685		0.00

STR. STORITEV FIZIČNIH OSEB, KI NE OPRAVLJAJO DEJAVNOSTI	628	0	0.00
avtorski honorarji (skupaj)	628	0	0.00
- zaposleni			#DIV/0!
- zunanji	628		0.00
pogodbe o delu, skupaj z davki in prispevki ter pavšalom (za program)			#DIV/0!
ostalo v skupnem znesku			#DIV/0!
STROŠKI REPREZENTANCE	64		0.00
DRUGI STROŠKI STORITEV	0	0	#DIV/0!
delo prek študentskega servisa (za program)			#DIV/0!
ostalo v skupnem znesku			#DIV/0!
465 - DRUGI STROŠKI ZA PROGRAM			#DIV/0!
SKUPAJ II.SKLOP	2,471	0	0.00

SKUPAJ C.2.	333,488	215,550	64.64
--------------------	----------------	----------------	--------------

	Realizacija 2019	Realizacija 2020	Indeks 2020/2019
SKUPAJ C.1. IN C.2.	712,713	455,504	63.91

C.3. STROŠKI PROJEKTOV	Realizacija 2019	Realizacija 2020	Indeks 2020/2019
460 - STROŠKI MATERIALA:	0	0	#DIV/0!
STROŠKI IZDELAVNEGA IN POMOŽNEGA MATERIALA			#DIV/0!
STROŠKI ENERGIJE			#DIV/0!
STROŠKI NADOM. DELOV ZA O.S. IN MAT. ZA VZDR.			#DIV/0!
ODPISI DROBNEGA INVENTARJA			#DIV/0!
STROŠKI STROKOVNE LITERATURE			#DIV/0!
STROŠKI PISARNIŠKEGA MATERIALA			#DIV/0!
DRUGI STROŠKI MATERIALA			#DIV/0!
461 - STROŠKI STORITEV:	0	0	#DIV/0!
STROŠKI STORITEV OPRAVLJANJA DEJAVNOSTI			#DIV/0!
STROŠKI STORITEV TEKOČ. IN INV. VZDR. TER NAJEMNIN			#DIV/0!
STROŠKI ZAVAROVALNIH PREMIJ, PLAČILNEGA IN BANČNEGA PROMETA			#DIV/0!
STROŠKI INTELEKTUALNIH STORITEV			#DIV/0!
STROŠKI KOMUNALNIH IN PREVOZNIH STORITEV			#DIV/0!
POVRAČILA STR. V ZVEZI Z DELOM			#DIV/0!
STR. STORITEV FIZIČNIH OSEB, KI NE OPRAVLJAJO DEJAVNOSTI			#DIV/0!
STROŠKI REPREZENTANCE			#DIV/0!
DRUGI STROŠKI STORITEV			#DIV/0!
465 - DRUGI STROŠKI			#DIV/0!
SKUPAJ C.3.	0	0	#DIV/0!

	Realizacija	Realizacija	Indeks
	2019	2020	2020/2019
SKUPAJ C.1. IN C.2. IN C.3.	712,713	455,504	63,91

Pripravil: realizacijo 2019
Funkcija: Finančno – računovodski delavec V v Mestnem gledališču Ptuj
Ime in priimek: Sašo Petek
Podpis:
Telefon: 02 749 32 50

VSEBINSKO IN PROGRAMSKO STATISTIČNO POROČILO ZA LETO 2020

Matična št. : 5929733000

Javni zavod: Mestno gledališče Ptuj

Naslov oziroma sedež: Slovenski trg 13, 2250 Ptuj

Številka odločbe o sofinanciranju v letu 2020: 6110-488/2019/3

Skupna višina izplačanih programskih stroškov s strani Ministrstva za kulturo: 126.420,00 eur

Leto ustanovitvenega akta: 1996

Datum in žig: 25.2.2020

Ime in priimek, funkcija ter podpis odgovorne osebe:

Peter Srpčič, direktor

I. PREMIERNE UPORIZITVE V LETU 2020

(Obrazec fotokopirajte in vnesite podatke za vsako premierno uprizoritev posebej)

Zaporedna št. uprizoritve: 1

Naslov uprizoritve:	Seks z neznanci
Avtor (pisec dela):	Laura Eason
Zvrst uprizoritve:	Romantična komedija
Prevajalec:	Diana Koloini
Režiser:	Renata Vidič
Dramaturg:	Diana Koloini
Avtor priredbe:	/
Scenograf:	Bine Skrt
Kostumograf:	Andrej Vrnovnik
Avtor glasbe:	/
Koreograf:	/
Št. zaposlenih čl. umetniškega ansambla, ki so sodelovali pri uprizoritvi:	Helena Peršuh, Domen Valič
Št. vseh honorarnih sodelavcev:	8
- od tega igralcev	2
- od tega igralcev, zaposlenih v drugih javnih zavodih	1
Koproducent(i):	/
Trajanje študija (od-do):	marec 2020 - junij 2020
Datum premiere:	10. junij 2020
Prizorišče:	Oder Mestnega gledališča Ptuj
Gledališki list oz. spremljajoča publikacija (obkroži)	<input checked="" type="checkbox"/> DA <input type="checkbox"/> NE
Plakat	<input checked="" type="checkbox"/> DA <input type="checkbox"/> NE

Fotografije	DA NE
Arhivsko snemanje	DA NE
Televizijsko snemanje	DA NE
Število izvedb skupaj	7
- na domačem ali gostiteljevem odru	5
- na gostovanjih po SLO	2
- kraji gostovanj	SNG Nova Gorica
Število obiskovalcev skupaj	761
- na domačem odru	601
- na gostovanjih po SLO	160
- na gostovanjih in udeležbah v tujini	
Starostna struktura občinstva: otroci, mladina, zaposleni, upokojniki (ocena v %)	Mladina 14 % Zaposleni 67% Upokojniki 19%
Zasedenost matične dvorane	65 %
Zasedenost dvoran na gostovanjih po SLO	80%
Zasedenost dvoran na gostovanjih v tujini	/

Zaporedna št. uprizoritve: 2

Naslov uprizoritve:	Lunapark Kuga
Avtor (pisec dela):	Jure Ivanušič, Matjaž Latin, Karel Čapek
Zvrst uprizoritve:	Kabaret
Prevajalec:	/
Režiser:	Matjaž Latin

Dramaturg:	/
Avtor priredbe:	/
Scenograf:	Mateja Kapun
Kostumograf:	Miri Strnad
Avtor glasbe:	Jure Ivanušič
Koreograf:	Maja Pihler Stermecki - Bilbi
Št. zaposlenih čl. umetniškega ansambla, ki so sodelovali pri uprizoritvi:	Jure Ivanušič, Maja Pihler Stermecki - Bilbi, Nenad Nešo Tokalić, Gorazd Žilavec
Št. vseh honorarnih sodelavcev:	9
- od tega igralcev	4
- od tega igralcev, zaposlenih v drugih javnih zavodih	1
Koproducent(i):	/
Trajanje študija (od-do):	Maj 2020 – avgust 2020
Datum premiere:	15.8.2020
Prizorišče:	
Gledališki list oz. spremljajoča publikacija (obkroži)	DA NE
Plakat	DA NE
Fotografije	DA NE
Arhivsko snemanje	DA NE
Televizijsko snemanje	DA NE
Število izvedb skupaj	7
- na domačem ali gostiteljevem odru	5
- na gostovanjih po SLO	2
- kraji gostovanj	2 x SNG Nova Gorica
Število obiskovalcev skupaj	761

- na domačem odru	601
- na gostovanjih po SLO	160
- na gostovanjih in udeležbah v tujini	/
Starostna struktura občinstva: otroci, mladina, zaposleni, upokojenci (ocena v %)	Mladina 12 % Zaposleni 53% Upokojenci 35%
Zasedenost matične dvorane	72 %
Zasedenost dvoran na gostovanjih po SLO	80 %
Zasedenost dvoran na gostovanjih v tujini	/

Zaporedna št. uprizoritve: 3

Naslov uprizoritve:	Božiček 2.0
Avtor (pisec dela):	Thomas Bernhard
Zvrst uprizoritve:	Monodrama
Prevajalec:	Peter Srpčič
Režiser:	Peter Srpčič
Dramaturg:	/
Avtor priredbe:	/
Scenograf:	Peter Srpčič
Kostumograf:	Gorazd Jakomini
Avtor glasbe:	Gorazd Jakomini
Koreograf:	/
Št. zaposlenih čl. umetniškega ansambla, ki so sodelovali pri uprizoritvi:	
Št. vseh honorarnih sodelavcev:	1

- od tega igralcev	/
- od tega igralcev, zaposlenih v drugih javnih zavodih	1
Koproducent(i):	/
Trajanje študija (od-do):	Avgust 2020 – Oktober 2020
Datum premiere:	16. oktober 2020
Prizorišče:	Oder Mestno gledališče Ptuj
Gledališki list oz. spremljajoča publikacija (obkroži)	DA NE
Plakat	DA NE
Fotografije	DA NE
Arhivsko snemanje	DA NE
Televizijsko snemanje	DA NE
Število izvedb skupaj	1
- na domačem ali gostiteljevem odru	1
- na gostovanjih po SLO	/
- kraji gostovanj	/
Število obiskovalcev skupaj	60
- na domačem odru	60
- na gostovanjih po SLO	/
- na gostovanjih in udeležbah v tujini	/
Starostna struktura občinstva: otroci, mladina, zaposleni, upokojniki (ocena v %)	Mladina 8 % zaposleni 52 % upokojniki 40 %
Zasedenost matične dvorane	33,33%
Zasedenost dvoran na gostovanjih po SLO	0 %

Zasedenost dvoran na gostovanjih v tujini	0 %
---	-----

Zaporedna št. uprizoritve: 4

Naslov uprizoritve:	Škofjeloški pasijon
Avtor (pisec dela):	Pater Romuald
Zvrst uprizoritve:	Dramska pesnitev, pasijonska igra
Prevajalec:	/
Režiser:	Jernej Lorenci
Dramaturg:	Matic Starina
Avtor priredbe:	/
Scenograf:	Branko Hojnik
Kostumograf:	Belinda Radulović
Avtor glasbe:	Branko Hojnik
Koreograf, asistent režiserja	Gregor Luštek
Št. zaposlenih čl. umetniškega ansambla, ki so sodelovali pri uprizoritvi:	Doroteja Nadrah, Darja Reichman, Blaž Setnikar Miha Rodman, Miranda Trnjanin K.G., Gregor Zorc K.G.
Št. vseh honorarnih sodelavcev:	15
- od tega igralcev	6
- od tega igralcev, zaposlenih v drugih javnih zavodih	4
Koproducent(i):	Prešernovo gledališče Kranj
Trajanje študija (od-do):	April 2020 – september 2020
Datum premiere:	10. september 2020 (Prešernovo gledališče Kranj)
Prizorišče:	Prešernovo gledališče Kranj
Gledališki list oz. spremljajoča publikacija (obkroži)	DA NE
Plakat	DA NE

Fotografije	DA NE
Arhivsko snemanje	DA NE
Televizijsko snemanje	DA NE
Število izvedb skupaj	13
- na domačem ali gostiteljevem odru	13
- na gostovanjih po SLO	/
- kraji gostovanj	/
Število obiskovalcev skupaj	650
- na domačem odru	650 (Prešernovo gledališče Kranj)
- na gostovanjih po SLO	/
- na gostovanjih in udeležbah v tujini	/
Starostna struktura občinstva: otroci, mladina, zaposleni, upokojenci (ocena v %)	Mladina 17 % Zaposleni 52 % Upokojenci 31 %
Zasedenost matične dvorane	17 %
Zasedenost dvoran na gostovanjih po SLO	/
Zasedenost dvoran na gostovanjih v tujini	/



UMETNIKI v letu 2019, ki v zavodu niso zaposleni (po potrebi dodajte vrstice)

Ime in priimek	Področje dela	Projekti, v katerih so sodelovali	Datumi sodelovanja
Simon Šerbinek	Lektor, šepetalec Lektor	Seks z neznanci Lunapark Kuga	Maj 2020 – avgust 2020 Maj 2020 – avgust 2020
Gorazd Jakomini	Kostumograf, avtor glasbe, igravec	Božiček 2.0	Od junij 2020 do konca leta 2020 *****
Matjaž Latin	Režiser, avtor pisec dela	Lunapark Kuga	Maj 2020 – avgust 2020
Mateja Kapun	Scenografka	Lunapark Kuga	Maj 2020 – avgust 2020
Miri Strnad	Kostumografka	Lunapark Kuga	Maj 2020 – avgust 2020
Jure Ivanušič	Igralec, avtor songov in glasbe, avtor pisec dela	Lunapark Kuga	Maj 2020 – avgust 2020
Nenad Nešo Tokalić	Igralec	Lunapark Kuga	Maj 2020 – avgust 2020
Maja Pihler Sternecki – Bilbi	Igralka, Koreografija in oblikovanje maske	Lunapark Kuga	Maj 2020 – avgust 2020
Gorazd Žilavec	Igralec	Lunapark Kuga	od februar 2019 do konca leta 2019
Renata Vidič	Režiserka	Seks z neznanci	marec 2020 - junij 2020
Bine Skrt	Scenograf	Seks z neznanci	marec 2020 - junij 2020
Diana Koloini	Dramaturginja in prevajalka	Seks z neznanci	marec 2020 - junij 2020
Andrej Vrhovnik	Kostumograf	Seks z neznanci	marec 2020 - junij 2020
Domen Valič	Igralec	Seks z neznanci	marec 2020 - junij 2020
Helena Peršuh	Igralka	Seks z neznanci	marec 2020 - junij

			2020
Jernej Lorenci	Režiser	Škofjeloški pasijon	April 2020 – september 2020
Matic Starina	Dramaturg	Škofjeloški pasijon	April 2020 – september 2020
Branko Hojnik	Scenograf in avtor glasbe	Škofjeloški pasijon	April 2020 – september 2020
Belinda Radulovič	Kostumograf	Škofjeloški pasijon	April 2020 – september 2020
Gregor Luštek	Koreograf in asistent režiserja	Škofjeloški pasijon	April 2020 – september 2020
Maja Cerar	Lektorica	Škofjeloški pasijon	April 2020 – september 2020
Doroteja Nadrah	Igralka	Škofjeloški pasijon	April 2020 – september 2020
Blaž Setnikar	Igralec	Škofjeloški pasijon	April 2020 – september 2020
Miha Rodman	Igralec	Škofjeloški pasijon	April 2020 – september 2020
Gregor Zorc k.g.	Igralec	Škofjeloški pasijon	April 2020 – september 2020
Miranda Trnjanin	Igralka	Škofjeloški pasijon	April 2020 – september 2020
Darja Reichman	Igralka	Škofjeloški pasijon	April 2020 – september 2020

Ime in priimek	Področje dela	Projekti, v katerih so sodelovali	Datumi sodelovanja
Simon Šerbinek	Dramaturg, lektor Prevajalec, lektor Igralec	Božiček Amaterji Zabava za Borisa	Od junij 2018 do 22. januar 2020 od februar 2019 do 17. april 2020 Od januar 2019 do konca leta 2020
Mito Gegič	Avtor priredbe	Božiček	Od junij 2018 do 22. januar 2020
Urška Centa	Kostumografinja, koreografka	Božiček	Od junij 2018 do 22. januar 2020
Gorazd Jakomini	Kostumograf, avtor glasbe, igralec	Božiček	Od junij 2018 do konca leta 2020
Matjaž Latin	Režiser	Amaterji	od februar 2019 do 17. april 2020
Mateja Kapun	Scenografka	Amaterji	od februar 2019 do 17. april 2020
Miri Strnad	Kostumografka	Amaterji	od februar 2019 do 17. april 2020
Sebastjan Duh	Avtor glasbe	Amaterji	od februar 2019 do 17. april 2020
Tina Turk	Šepetalka	Amaterji	od februar 2019 do 17. april 2020
Vesna Pernačič	Igralka	Amaterji	od februar 2019 do konca leta 2020
Vojko Belšak	Igralec	Amaterji	od februar 2019 do konca leta 2020
Nenad Nešo Tokalić	Igralec	Amaterji	od februar 2019 do konca leta 2020
Vid Klemenc	Igralec	Amaterji	od februar 2019 do konca leta 2020
Jani Virk	Prevajalec	Zabava za Borisa	Od januar 2019 do 12.



			november 2020
--	--	--	---------------

Snežana Trišič	Režiser	Zabava za Borisa	Od januar 2019 do 12. november 2020
Marinka Poštrak	Dramaturginja	Zabava za Borisa	Od januar 2019 do 12. november 2020
Brane Hojnik	Scenograf	Zabava za Borisa	Od januar 2019 do 12. november 2020
Maja Mirkovič	Kostumografinja	Zabava za Borisa	Od januar 2019 do 12. november 2020
Irena Popovič	Avtor glasbe	Zabava za Borisa	Od januar 2019 do 12. november 2020
Tanja Zgonc	Koreografka	Zabava za Borisa	Od januar 2019 do 12. november 2020
Barbara Rogelj	Lektorica	Zabava za Borisa	Od januar 2019 do 12. november 2020
Darja Reichman	Igralka	Zabava za Borisa	Od januar 2019 do konca leta 2020
Vesna Slapar	Igralka	Zabava za Borisa	Od januar 2019 do konca leta 2020
Borut Veselko	Igralec	Zabava za Borisa	Od januar 2019 do konca leta 2020
Blaž Setnikar	Igralec	Zabava za Borisa	Od januar 2019 do konca leta 2020
Miha Rodman	Igralec	Zabava za Borisa	Od januar 2019 do konca leta 2020
Brane Grubar k.g.	Igralec	Zabava za Borisa	Od januar 2019 do konca leta 2020
Ciril Roblek	Igralec	Zabava za Borisa	Od januar 2019 do konca leta 2020
Judita Polak	Igralka	Zabava za Borisa	Od januar 2019 do konca leta 2020
Nik Škrlec	Avtor	Hevreka!	Od maj 2019 do 12. september 2020



	Igralec	Hevreka!	od maj 2019 do konca leta 2020
--	---------	----------	--------------------------------

Lena Hribar	Avtorica Igralka	Hevreka! Hevreka!	Od maj 2019 do 12. september 2020 od maj 2019 do konca leta 2020
Urban Kuntarič	Avtor Igralec	Hevreka! Hevreka!	Od maj 2019 do 12. september 2020 od maj 2019 do konca leta 2020
Marko Turkuš	Scenograf	Hevreka!	Od maj 2019 do 12. september 2020
Andrej Vrhovnik	Kostumograf	Hevreka!	Od maj 2019 do 12. september 2020
Kristjan Kranjčan	Avtor glasbe	Hevreka!	Od maj 2019 do 12. september 2020
Žan Brelih Hatunić	igralec	Hevreka!	Maj 2019 – september 2020
Miha Medved	Prevajalec	Zgodovina nasilja	Od marec do 7. september 2020
Ivica Buljan	Režiser	Zgodovina nasilja	Od marec do 7. september 2020
Alen Prošić	Dramaturg	Zgodovina nasilja	Od marec do 7. september 2020
Ana Savić Gecan	Scenografka	Zgodovina nasilja	Od marec do 7. september 2020
Aleksandar Denić	Kostumograf	Zgodovina nasilja	Od marec do 7. september 2020
Boris Vlastelica	Avtor glasbe Igralec	Zgodovina nasilja	Od marec do 7. september 2020 Od marec do december 2020
Jože Faganel	Lektor	Zgodovina nasilja	Od marec do 7. september 2020
Petja Labović	Igralec	Zgodovina nasilja	Od marec do



			december 2020
--	--	--	---------------

Benjamin Krnetič	Igralec	Zgodovina nasilja Naš razred	Od marec do december 2020 Od 17. oktober 2018 do konca leta 2020
Saša Pavlin Stošič	Igralka	Zgodovina nasilja	Od marec do december 2020 Od 23.1.2015 do konca leta 2020
Ana Dolinar Horvat	Igralka	Zgodovina nasilja	Od marec do december 2020
Robert Waltl	Igralec Igralec	Zgodovina nasilja Naj bo konec lep	Od marec do december 2020 Od 31.10.2017 do konca leta 2020
Tadej Toš	Igralec	Art	Od 24.10.2018 do konca leta 2020
Kristjan Ostanek	Igralec	Art	Od 24.10.2018 do konca leta 2020
Lidija Sušnik	Izvajalka	<i>Aska in volk</i> Trnuljčica	Od 2.12.2011 do konca leta 2020 Od 25.9.2017 do konca leta 2020
Klemen Slakonja	Igralec	Cucki	Od 14.4.2016 do konca leta 2020
Gojmir Lešnjak Gojc	Igralec	Cucki I love Njofra	Od 14.4.2016 do konca leta 2020 Od 15.6.2018 do konca leta 2020
Dunja Zupanec	Igralka	Ferdinand se nauči peti	Od 1.1.2019 do konca leta 2020
Vlado Novak	Igralec	Gajaš, arestant	Od 9.10.2010 do konca leta 2020 Od 15.6.2018 do konca



		I love Njofra	leta 2020
--	--	---------------	-----------

Domen Valič	Igralec	iCankar	Od 10.1.2018 do konca leta 2020
Jure Kopusar	Igralec	iCankar	Od 10.1.2018 do konca leta 2020
Nataša Keser	Igralka	iCankar Stenica	Od 10.1.2018 do konca leta 2020 Od 17.10.2017 do konca leta 2020
Maša Grošelj	Igralka	iCankar	Od 10.1.2018 do konca leta 2020
Nataša Barbara Gračner	Igralka	Kraljica mati	Od 20.11.2018 do konca leta 2020
Aleš Valič	Igralka	Kraljica mati	Od 20.11.2018 do konca leta 2020
Iuna Ornik	Igralka	Mahmud Travnik čarobne lepote	Od 17.10.2012 do konca leta 2020 Od 3.10.2008 do konca leta 2020
Vesna Jevnikar	Igralka	Naš razred Stenica	Od 17.10. 2018 do konca leta 2020 Od 17.10.2017 do konca leta 2020
Nejc Cijan Garlatti k.g.	Igralec	Naš razred	Od 17.10.2018 do konca leta 2020
Peter Musevski	Igralec	Naš razred	Od 17.10.2018 do konca leta 2020
Aljoša Ternovšek	Igralec	Naš razred Stenica	Od 17.10.2018 do konca leta 2020 Od 17.10.2017 do konca leta 2020
Tina Oman	Igralka	Rdeča kapica	Od 5.10.2012 do konca leta 2020

		Trnuljčica	Od 25.9.2017 do konca leta 2020
Iztok Drabik Jug	Igralec	Stenica	Od 17.10.2017 do konca leta 2020
Maruša Majer	Igralka	Stenica	Od 17.10.2017 do konca leta 2020
Gregor Zorc	Igralec	Stenica	Od 17.10.2017 do konca leta 2020
Zvezdana Mlakar	igralka	Štefka Valentin	Od 10.11.2017 do konca leta 2020
Silvia Viviani	igralka	Travnik čarobne lepote	Od 3.10.2008 do konca leta 2020
Jernej Čampelj	Igralec	Velik pok	Od 23.1.2015 do konca leta 2020
Tina Gunzek	Igralka	Velik pok	Od 23.1.2015 do konca leta 2020
Barbara Ribnikar	Igralka	Velik pok	Od 23.1.2015 do konca leta 2020
Marko Mandić	Igralec	Zapiranje ljubezni	Od 23.8.2013 do konca leta 2020
Pia Zemljič	Igralka	Zapiranje ljubezni	Od 23.8.2013 do konca leta 2020

LETNO STATISTIČNO POROČILO ZA LETO 2020 - Programi javnih zavodov na področju uprizoritvenih umetnosti

JAVNI ZAVOD: Mestno gledališče Ptuj

PRODUKCIJA IN POSTPRODUKCIJA

Število novo izvedenih lastnih gledaliških del (premier) glede na zvrst (št. različnih naslovov)	Novoizvedena dela v letu poročanja	od tega SLO avtorjev	Koprodukcije z domačimi koproducenti	od tega koprodukcije z domačimi koproducenti-JZ	od tega koprodukcije z domačimi koproducenti-nevladnim	Koprodukcije s tujimi koproducenti	Projekti deloma ali v celoti prilagojenih tujine invalidom
DRAMA	4	1	1	1	1		4
PLESNE PRIREDITVE							
LUTKOVNO GLEDALIŠČE							
RAZISKOVALNO GLEDALIŠČE							
DRUGO (navedite)							
SKUPAJ:	4	1	1	1	0	0	4

Število ponovitev lastnih gledaliških del iz prejšnjih sezon (št. različnih naslovov):	13
--	----

Število izvedb premier:	29
Število izvedb ponovitev iz prejšnjih sezon:	40

MATIČNO PRIZORIŠČE

Število izvedb vseh predstav in obiskovalcev v matični hiši (glede na zvrst):	Vse predstave v matični hiši	od tega predstave gostujočih skupin	Obiskovalci vseh predstav	od tega otroci in mladina do 18 let
DRAMA	37	8	4361	
PLESNE PRIREDITVE	4	2	591	
LUTKOVNO GLEDALIŠČE	9	4	1022	1022
RAZISKOVALNO GLEDALIŠČE				
DRUGO (navedite)				
SKUPAJ:	50	14	5974	1022

Število izvedb vseh predstav v matični hiši (glede na prostor):	na velikem odru		ostala prizorišča	SKUPAJ
	na velikem odru	na malem odru		
		66	4	70

Število gostovanj v vaši matični hiši:	Iz Slovenije		Iz EU	Iz drugih tujih držav	SKUPAJ
	Iz Slovenije	Iz EU			
	13				13

NEMATIČNA PRIZORIŠČA IN GOSTOVANJA

Število izvedb vseh predstav in obiskovalcev na gostovanjih zunaj matične hiše:	V Sloveniji	Pri Slovencih zunaj RS	od tega pri zamejskih Slovencih	V EU	V drugih tujih državah	SKUPAJ	od tega otroci in mladina do 18 let
ŠTEVILO IZVEDB PREDSTAV	44					44	44
ŠTEVILO OBISKOVALCEV	6958					6958	

SKUPAJ	2970	od tega otroci in mladina do 18 let
Število obiskovalcev gostovanj v vaši matični hiši:	2970	

Države, v katerih je gledališče gostovalo (našteti):

JAVNE PRIREDITVE

Število vseh ostalih javnih prireditev in obiskovalcev:	Vse ostale prireditve	Obiskovalci vseh ostalih prireditev	od tega otroci in mladina do 18 let
	2	217	

Število vseh javnih nekomercialnih prireditev in obiskovalcev:	Vse prireditve	Obiskovalci	od tega otroci in mladina do 18 let	od tega invalidi	od tega programi in projekti za tretje življenjsko obdobje
	96	13149	1022		

DVORANE IN TERMINI

Število stalnih velikih dvoran z več kot 300 sedeži:	Število dvoran oziroma prizorišč	Število sedežev	Število dvoran, ki so primerne za gledališko dejavnost	Število dvoran, ki so primerne za glasbeno dejavnost
Število stalnih malih dvoran z manj kot 300 sedeži:	1	180	1	1
Občasna prizorišča: Dominikanski samostan	1	150	1	1

Povprečna zasedenost lastnih dvoran (v % na predstavo):	48,00%
---	--------

Število terminov na prizorišče:	Vsi termini skupaj	od tega predstave	od tega vaje	od tega ostali dogodki
me prizorišča: oder Mestnega gledališča Ptuj	66	61		5
me prizorišča: dvorišče Dominikanskega samostana Ptuj	4	4		
me prizorišča:				
me prizorišča:				
me prizorišča: SKUPAJ:	70	65	0	5

	na velikem odru	na malem odru	ostala prizorišča
Povprečno trajanje lastnih predstav:		95 min	

VSTOPNICE IN ABONMAJI

	SKUPAJ	od tega izdanih brezposelnim
Število izdanih vstopnic:		

	SKUPAJ	od tega dijakom študentom	od tega od tega tujim upokojencem obiskovalcem
Število prodanih vstopnic:	4314		

Povprečna cena vstopnice:	12,00 €
---------------------------	---------

	SKUPAJ	od tega otrok	od tega dijakov	od tega študentov	od tega upokojencev
Število abonentov:	219	139		1	34

Povprečna cena abonmaja:	50,60 €
--------------------------	---------

Število različnih abonmajev	SKUPAJ	ki vključujejo vsebine različnih ponudnikov	multidisciplinami, ki vključujejo vsebine z različnih področij	otroški	dijaški	študentski	upokojski
4	4			2	2		

ZAPOSLENI IGRALCI

Število vseh zaposlenih:	9
Število zaposlenih igralcev:	0
Povprečna starost zaposlenih igralcev:	0
Zasedenost zaposlenih igralcev (povpr. št. nastopov letno):	0
Povprečno število vlog na zaposlenega igralca na leto:	0

HONORARNI SODELAVCI

	Vseh honorarnih sodelavcev	od tega s statusom samozaposlenih v kulturi	od tega igralcev	Višina stroškov dela, ki izhajajo iz avtorskih pogodb	od tega, ki izhajajo iz avtorskih pogodb z igralci	Povprečna višina izplačila preko avtorske pogodbe (izplačilo v letu)	od tega preko avtorske pogodbe igralcu
Število honorarnih zunanjih sodelavcev, višina stroškov dela, ki izhajajo iz avtorskih pogodb:							

DRUGO

Število tujih selektorjev, ki so si ogledali predstavo (v matični hiši ali na gostovanju):	3
--	---

V katerem jeziku je delovala vaša organizacija v letu poročanja?	DA	NE
a. slovenski	1	
b. italijanski		
c. madžarski		
d. drugi		

Ali ste imeli v letu poročanja dostop v dvorane za gibalno ovirane osebe?	DA	NE
(vnesite število 1 v okviček pod izbrano kategorijo)	1	
DA		
NE		

KAZALNIKI	LETU 2020	LETU 2020	% REALIZACIJE	UTEMELJITEV ODSTOPANJA
Število premier:	4		4	
- od tega velikih predstav:				
- od tega malih predstav:	3		3	
- od tega malih koprodukcij:				
- od tega srednjih koprodukcij:	1			
- od tega velikih koprodukcij:			1	
Št. ponovitev iz prejšnjih sezon (št. naslovov):	20		13	
Celotna vrednost lastne produkcije in postprodukcije (ponovitev) - programski sklop 1:	586.561			
- Vrednost produkcije (do premiere):	212.000			
- Vrednost ponovitev na matičnem odru:	353.830			
- Vrednost ponovitev na gostovanjih po SLO in zamejstvu:	230500			
Št. vseh javnih nekomercialnih prireditev skupaj:	235		98	42
Št. izvedb premiernih produkcij:	106		29	
- od tega na domačem odru:	40			
- od tega na odru slovenskega ali zamejskega koproducenta:	0		0	
- od tega na gostovanjih po Sloveniji:	60			
- od tega na gostovanjih v zamejstvu:	0		0	
Št. izvedb ponovitev iz prejšnjih sezon:	129		40	
- od tega na domačem odru:	45			
- od tega na odru slovenskega ali zamejskega koproducenta:	0		0	
- od tega na gostovanjih po Sloveniji:	78			
- od tega na gostovanjih v zamejstvu:	0		0	
Št. izvedb gostujočih predstav:	14			
Št. ostalih javnih nekomercialnih prireditev:	0		0	
Št. gostovanj po Sloveniji:	138		46	
Št. gostovanj v zamejstvu:	0		0	
Št. mednarodnih gostovanj (brez zamejstva):	9		0	
Št. obiskovalcev vseh premiernih uprizoritev in njihovih ponovitev:	20320			
- na domačem odru:	7120			
- na odru slovenskega ali zamejskega koproducenta:	0		0	
- na odru koproducenta iz tujine:	0		0	
- na gostovanjih po Sloveniji:	11400			
- na gostovanjih v zamejstvu:	0		0	
- na mednarodnih gostovanjih (brez zamejstva):	2600			
Št. obiskovalcev vseh nekomercialnih prireditev:	46750		13415	
- V lastnih dvoranah ali matičnih prizoriščih:	15470			
- Na gostovanjih po Sloveniji:	30170			
- Na gostovanjih v zamejstvu:	0		0	
- Na mednarodnih gostovanjih (brez zamejstva):	2600		0	
- Povprečno število obiskovalcev na premierno uprizoritev in njene ponovitve:	160		137	
Povprečno število obiskovalcev na prireditve:	160		137	
Povprečna zasedenost lastnih dvoran (v %):	85		76	
Povprečna cena vstopnice:	9		8,4	
Število prodanih vstopnic:	12000		4314	
Št. koprodukcij /z mednarodnimi koproducenti/ s slovenskimi NVO:	3,1,2	1,0,0		
Število vseh zaposlenih v javnem zavodu:	8		8	
Število zaposlenih igralcev:				
Zasedenost zaposlenih igralcev (povprečno št. nastopov v letu):				
Načrtovano št. honorarnih zunanjih sodelavcev:	90		89	
- od tega s statusom samozaposlenega v kulturi				
- od tega igralcev:				
- od tega igralcev, zaposlenih v drugih javnih zavodih:				
Višina sredstev iz mednarodnih virov – z razpisi pridobljena sredstva	27000			
Višina sredstev, namenjenih avtorskim honorarjem:	268342			
- od tega za sodelavce s statusom samozaposlenega v kulturi				

Poimenski seznam zaposlenih na dan 31. 12. 2020

Vir financiranja

Naziv posrednega uporabnika: Mestno gledališče Ptuj

Zaposleni na dan 31. 12. 2020

	A. Strokovni delavci	B. Tehnični delavci in informatiki	C. Uprava, administrativni in finančni delavci	SKUPAJ
Zaposleni glede na vrsto zaposlitve				
a. Redno zaposleni za nedoločen čas		5,0	3,0	8,0
a1. od tega s krajšim delovnim časom				0,0
b. Redno zaposleni za določen čas				0,0
b1. od tega s krajšim delovnim časom				0,0
SKUPAJ REDNO ZAPOSLENI	0,0	5,0	3,0	8,0
c. občasno, projektno zaposlenih po podjemni pogodbi ali pogodbi o avtorskem delu				0,0
d. študentsko delo				0,0
e. Prostovoljni, neplačani delavci				0,0

Strokovni delavci so vsi zaposleni na delovnih mestih plačne skupine G, razen vodstvenih delavcev in pomočnikov direktorjev

Tehnični delavci in informatiki so npr:

informatik, programer aplikacij, vzdrževalec, vratar, hišnik, receptor, varnostnik, kurir, telefonist, čistilec, skladiščnik, voznik, itd.

Uprava, administrativni in finančni delavci so npr:

vodstveni delavec, pravnik, knjigovodja, marketinški delavec, finančnik, tajnica, poslovna sekretarka, itd.

Podjemna pogodba ali pogodba o delu - po obligacijskem zakoniku (OZ) gre za razmerje med delavcem, ki ga OZ imenuje podjemnik, ter naročnikom del (delodajalcem). S to pogodbo se podjemnik zavezuje opraviti določeno delo, naročnik pa se zavezuje, da mu bo za to plačal.

Pri **avtorski pogodbi** gre za prenos avtorskih pravic na pridobitelja, imetnik pa za to dobi dogovorjeno plačilo.

Pripravil

Ime in priimek: Sabina Selinšek

Podpis:

Telefon: 02 749 32 52

Datum: 24.2.2021

Odgovorna oseba

Ime in priimek:

Podpis:

Žig:

Popis objektov in prostorov v letu 2020 (po obračunskem načelu)

Podatka »Številka katastrske občine« in »Številka stavbe« bosta uporabljena pri določanju geo-lokacije stavbe za potrebe preklpov s sloji drugih resorjev (npr. potresna območja, območja poplavne ogroženosti ipd.) v GIS sistemih.

Poročilo o porabi sredstev od prejetih najmnin od oddaje stvarnega premoženja države v letu 2020 (po obračunskem načelu)

NAZIV POSREDNEGA UPORABNIKA: Javni zavod Mestno gledališče Ptuj

Zap. št.	Vrsta stvarnega premoženja v lasti države, ki se oddaja v najem	Prejete najemnine v letu 2020 v EUR	Namen porabe sredstev od prejetih najmnin	Znesek porabe v letu 2020 v EUR	Opombe
1.					
2.					
3.					
SKUPAJ		0		0	

Pripravlil

Ime in priimek: Sabina Selinšek

Podpis:

Telefon: 02 749 32 52

Datum: 24.2.2021

Odgovorna oseba

Ime in priimek:

Podpis:

Žig:

Poročilo o porabi sredstev od prejetih kupnin od prodaje stvarnega premoženja države v letu 2020 (po obračunskem načelu)

NAZIV POSREDNEGA UPORABNIKA: Javni zavod Mestno gledališče Ptuj

Zap. št.	Vrsta stvarnega premoženja v lasti države, ki se je prodalo	Prejete kupnine v letu 2020 v EUR	Namen porabe sredstev od prejetih kupnin	Znesek porabe v letu 2020 v EUR	Opombe
1.					
2.					
3.					
SKUPAJ		0		0	

Pripravi
 Ime in priimek: Sabina Selinšek
 Podpis:
 Telefon: 02 749 32 52

Datum: 24.2.2021

Odgovorna oseba
 Ime in priimek:
 Podpis:

Žig:

BRUTO BILANCA
po sintetičnih kontih

Od januar 2020
Do december 2020

Z zapiranjem razredov
Z nepoknjženimi temeljnicami

Vsi razredi

Konto	Otvoritveno stanje		Promet		Skupni promet		Saldo	
	Debet	Kredit	Debet	Kredit	Debet	Kredit	Debet	Kredit
0210 ZGRADBE	100.576,61	0,00	8.664,04	0,00	109.240,65	0,00	109.240,65	0,00
021 ZGRADBE	100.576,61	0,00	8.664,04	0,00	109.240,65	0,00	109.240,65	0,00
02 ZEMLJIŠČA	100.576,61	0,00	8.664,04	0,00	109.240,65	0,00	109.240,65	0,00
0310 POPRAVEK VREDNOSTI ZGRADB	0,00	37.041,45	0,00	10.276,40	0,00	47.317,85	0,00	47.317,85
031 POPRAVEK VREDNOSTI ZGRADB	0,00	37.041,45	0,00	10.276,40	0,00	47.317,85	0,00	47.317,85
03 POPRAVEK VREDNOSTI ZGRADB	0,00	37.041,45	0,00	10.276,40	0,00	47.317,85	0,00	47.317,85
0400 OPREMA	262.061,14	0,00	11.700,60	0,00	273.761,74	0,00	273.761,74	0,00
040 OPREMA	262.061,14	0,00	11.700,60	0,00	273.761,74	0,00	273.761,74	0,00
0410 DROBNI INVENTAR	6,36	0,00	0,00	0,00	6,36	0,00	6,36	0,00
041 DROBNI INVENTAR	6,36	0,00	0,00	0,00	6,36	0,00	6,36	0,00
0451 Predmeti muzejske vrednosti	0,00	0,00	3.500,00	0,00	3.500,00	0,00	3.500,00	0,00
045 DRUGA OPREDMETENA OSNOVNA SREDSTVA	0,00	0,00	3.500,00	0,00	3.500,00	0,00	3.500,00	0,00
04 OPREMA	262.067,50	0,00	15.200,60	0,00	277.268,10	0,00	277.268,10	0,00
0500 POPRAVEK VREDNOSTI OPREME	0,00	246.034,96	0,00	8.614,33	0,00	254.649,29	0,00	254.649,29
050 POPRAVEK VREDNOSTI OPREME	0,00	246.034,96	0,00	8.614,33	0,00	254.649,29	0,00	254.649,29
0510 POPRAVEK VREDNOSTI DROBNEGA INVENTARA	0,00	6,36	0,00	0,00	0,00	6,36	0,00	6,36
051 POPRAVEK VREDNOSTI DROBNEGA INVENTARA	0,00	6,36	0,00	0,00	0,00	6,36	0,00	6,36
05 POPRAVEK VREDNOSTI OPREME	0,00	246.041,32	0,00	8.614,33	0,00	254.655,65	0,00	254.655,65
0860 DOLGOROČNE TERJATVE IZ NASLOVA FINANČNEGA NAJEMA	980,62	0,00	0,00	980,62	980,62	980,62	0,00	0,00
086 DOLGOROČNE TERJATVE IZ NASLOVA FINANČNEGA NAJEMA	980,62	0,00	0,00	980,62	980,62	980,62	0,00	0,00
08 DOLGOROČNE TERJATVE IZ NASLOVA FINANČNEGA NAJEMA	980,62	0,00	0,00	980,62	980,62	980,62	0,00	0,00
Skupaj razred 0	363.624,73	283.082,77	23.864,64	19.871,35	387.489,37	302.954,12	84.535,25	0,00

BRUTO BILANCA
po sintetičnih kontih

Od januar 2020
Do december 2020

Z zapiranjem razredov
Z nepoknjženimi temeljnicami

Vsi razredi

Konto	Otvoritevno stanje		Promet		Skupni promet		Saldo	
	Debet	Kredit	Debet	Kredit	Debet	Kredit	Debet	Kredit
1000 DENARNA SREDSTVA V BLAGAJNI	60,00	0,00	11.858,40	11.458,40	11.918,40	11.458,40	460,00	0,00
1009 Prehodni konto	152,79	0,00	0,00	152,79	152,79	152,79	0,00	0,00
100 DENARNA SREDSTVA V BLAGAJNI	212,79	0,00	11.858,40	11.611,19	12.071,19	11.611,19	460,00	0,00
10 DENARNA SREDSTVA V BLAGAJNI	212,79	0,00	11.858,40	11.611,19	12.071,19	11.611,19	460,00	0,00
1100 DENARNA SREDSTVA NA RAČUNIH	4.163,49	0,00	713.382,08	715.394,42	717.545,57	715.394,42	2.151,15	0,00
1109 Žiro račun - prehodni konto	0,00	0,00	12.017,23	12.017,23	12.017,23	12.017,23	0,00	0,00
110 DENARNA SREDSTVA NA RAČUNIH	4.163,49	0,00	725.399,31	727.411,65	729.562,80	727.411,65	2.151,15	0,00
11 DENARNA SREDSTVA NA RAČUNIH	4.163,49	0,00	725.399,31	727.411,65	729.562,80	727.411,65	2.151,15	0,00
1200 KRATKOROČNE TERJATVE DO KUPCEV V DRŽAVI	33.943,70	0,00	47.649,16	56.205,34	81.592,86	56.205,34	25.387,52	0,00
120 KRATKOROČNE TERJATVE DO KUPCEV V DRŽAVI	33.943,70	0,00	47.649,16	56.205,34	81.592,86	56.205,34	25.387,52	0,00
12 KRATKOROČNE TERJATVE DO KUPCEV V DRŽAVI	33.943,70	0,00	47.649,16	56.205,34	81.592,86	56.205,34	25.387,52	0,00
1320 Predujmi za material in storitve	1.026,00	0,00	0,00	1.026,00	1.026,00	1.026,00	0,00	0,00
132 Predujmi za material in storitve	1.026,00	0,00	0,00	1.026,00	1.026,00	1.026,00	0,00	0,00
13 KRATKOROČNO DANI PREDUJMI IN VARŠČINE	1.026,00	0,00	0,00	1.026,00	1.026,00	1.026,00	0,00	0,00
1400 KRATKOROČNE TERJATVE DO NEPOSREDNIH UPORABNIKOV PRORAČUNA DRŽAVE	0,00	0,00	126.420,00	126.420,00	126.420,00	126.420,00	0,00	0,00
1403 Kratkoročne terjatve do MIK	218,88	0,00	0,00	218,88	218,88	218,88	0,00	0,00
140 KRATKOROČNE TERJATVE DO NEPOSREDNIH UPORABNIKOV PRORAČUNA DRŽAVE	218,88	0,00	126.420,00	126.638,88	126.638,88	126.638,88	0,00	0,00
1410 KRATKOROČNE TERJATVE DO NEPOSREDNIH UPORABNIKOV PRORAČUNA OBČINE	34.485,65	0,00	468.679,56	477.810,29	503.165,21	477.810,29	25.354,92	0,00
141 KRATKOROČNE TERJATVE DO NEPOSREDNIH UPORABNIKOV PRORAČUNA OBČINE	34.485,65	0,00	468.679,56	477.810,29	503.165,21	477.810,29	25.354,92	0,00
1420 KRATKOROČNE TERJATVE DO POSREDNIH UPORABNIKOV PRORAČUNA DRŽAVE	0,00	0,00	18.085,90	12.085,90	18.085,90	12.085,90	6.000,00	0,00
142 KRATKOROČNE TERJATVE DO POSREDNIH UPORABNIKOV PRORAČUNA DRŽAVE	0,00	0,00	18.085,90	12.085,90	18.085,90	12.085,90	6.000,00	0,00
1430 KRATKOROČNE TERJATVE DO POSREDNIH UPORABNIKOV PRORAČUNA	15.965,47	0,00	28.205,00	37.223,50	44.170,47	37.223,50	6.946,97	0,00

GRAD d.d.
Ime poročila: btobil19

BRUTO BILANCA
po sintetičnih kontih

Od januar 2020
Do december 2020

Z zapiranjem razredov
Z nepoknjženimi temeljnicami

Vsi razredi

Konto	Otvoritveno stanje		Promet		Skupni promet		Saldo		
	Debet	Kredit	Debet	Kredit	Debet	Kredit	Debet	Kredit	
OBČINE									
143	KRATKOROČNE TERJATVE DO POSREDNIH UPORABNIKOV PRORAČUNA OBČINE	15.965,47	0,00	28.205,00	37.223,50	44.170,47	37.223,50	6.946,97	0,00
14	KRATKOROČNE TERJATVE DO NEPOSREDNIH UPORABNIKOV PRORAČUNA DRŽAVE	50.670,00	0,00	641.390,46	653.758,57	692.060,46	653.758,57	38.301,89	0,00
1609	Terjatev do taluma iz naslova donacije	432,79	0,00	0,00	0,00	432,79	0,00	432,79	0,00
160	KRATKOROČNE TERJATVE IZ FINANCIRANJA	432,79	0,00	0,00	0,00	432,79	0,00	432,79	0,00
16	KRATKOROČNE TERJATVE IZ FINANCIRANJA	432,79	0,00	0,00	0,00	432,79	0,00	432,79	0,00
1705	Terjatve za boleznine nad 30 dni	0,00	0,00	3.736,39	3.736,39	3.736,39	3.736,39	0,00	0,00
170	KRATKOROČNE TERJATVE DO DRŽAVNIH IN DRUGIH INSTITUCIJ	0,00	0,00	3.736,39	3.736,39	3.736,39	3.736,39	0,00	0,00
17	KRATKOROČNE TERJATVE DO DRŽAVNIH IN DRUGIH INSTITUCIJ	0,00	0,00	3.736,39	3.736,39	3.736,39	3.736,39	0,00	0,00
1900	KRATKOROČNO ODLOŽENI ODHODKI	13.079,97	0,00	10.000,00	13.079,97	23.079,97	13.079,97	10.000,00	0,00
190	KRATKOROČNO ODLOŽENI ODHODKI	13.079,97	0,00	10.000,00	13.079,97	23.079,97	13.079,97	10.000,00	0,00
19	KRATKOROČNO ODLOŽENI ODHODKI	13.079,97	0,00	10.000,00	13.079,97	23.079,97	13.079,97	10.000,00	0,00
Skupaj razred 1		103.528,74	0,00	1.440.033,72	1.466.829,11	1.543.562,46	1.466.829,11	76.733,35	0,00

BRUTO BILANCA
po sintetičnih kontih

Od januar 2020
Do december 2020

Z zapiranjem razredov
Z nepoknjženimi temeljnicami

Vsi razredi

Konto	Otvoritveno stanje		Promet		Skupni promet		Saldo	
	Debet	Kredit	Debet	Kredit	Debet	Kredit	Debet	Kredit
2100 OBVEZNOSTI ZA ČISTE PLAČE IN NADOMESTILA PLAČ	0,00	9.861,84	121.930,55	120.599,26	121.930,55	130.461,10	0,00	8.530,55
210 OBVEZNOSTI ZA ČISTE PLAČE IN NADOMESTILA PLAČ	0,00	9.861,84	121.930,55	120.599,26	121.930,55	130.461,10	0,00	8.530,55
2121 OBVEZNOSTI ZA PRISPEVKE IZ KOSMATIH PLAČ IN NADOMESTIL PLAČ	0,00	3.309,10	38.880,78	38.573,41	38.880,78	41.882,51	0,00	3.001,73
212 OBVEZNOSTI ZA PRISPEVKE IZ KOSMATIH PLAČ IN NADOMESTIL PLAČ	0,00	3.309,10	38.880,78	38.573,41	38.880,78	41.882,51	0,00	3.001,73
2130 OBVEZNOSTI ZA DAVKE IZ KOSMATIH PLAČ IN NADOMESTIL PLAČ	0,00	1.802,39	20.320,71	19.943,45	20.320,71	21.745,84	0,00	1.425,13
213 OBVEZNOSTI ZA DAVKE IZ KOSMATIH PLAČ IN NADOMESTIL PLAČ	0,00	1.802,39	20.320,71	19.943,45	20.320,71	21.745,84	0,00	1.425,13
2145 Obveznosti do delavcev za prehrano in prevoze	0,00	1.025,11	11.052,69	10.488,63	11.052,69	11.513,74	0,00	461,05
2146 Obveznosti /plače - premije ZVPS JU	0,00	2.101,69	6.724,28	4.911,81	6.724,28	7.013,50	0,00	289,22
214 DRUGE KRATKOROČNE OBVEZNOSTI DO ZAPOSLENIH	0,00	3.126,80	17.776,97	15.400,44	17.776,97	18.527,24	0,00	750,27
21 OBVEZNOSTI ZA ČISTE PLAČE IN NADOMESTILA PLAČ	0,00	18.100,13	198.909,01	194.516,56	198.909,01	212.616,69	0,00	13.707,68
2200 KRATKOROČNE OBVEZNOSTI DO DOBAVITELJEV V DRŽAVI	0,00	69.467,92	430.976,21	401.372,32	430.976,21	470.840,24	0,00	39.864,03
2209 Plačila fizičnim osebam	0,00	1.729,00	19.756,98	21.731,28	19.756,98	23.460,28	0,00	3.703,30
220 KRATKOROČNE OBVEZNOSTI DO DOBAVITELJEV V DRŽAVI	0,00	71.196,92	450.733,19	423.103,60	450.733,19	494.300,52	0,00	43.567,33
2210 KRATKOROČNE OBVEZNOSTI DO DOBAVITELJEV V TUJINI	0,00	2.640,86	3.145,46	546,68	3.145,46	3.187,54	0,00	42,08
221 KRATKOROČNE OBVEZNOSTI DO DOBAVITELJEV V TUJINI	0,00	2.640,86	3.145,46	546,68	3.145,46	3.187,54	0,00	42,08
22 KRATKOROČNE OBVEZNOSTI DO DOBAVITELJEV V DRŽAVI	0,00	73.837,78	453.878,65	423.650,28	453.878,65	497.488,06	0,00	43.609,41
2300 KRATKOROČNE OBVEZNOSTI ZA DAJATVE	0,00	2.410,11	32.480,25	33.452,44	32.480,25	35.862,55	0,00	3.382,30
2304 OBVEZNOSTI ZA DAVEK OD DOHODKOV PRAVNIH OSEB	0,00	0,00	0,00	387,71	0,00	387,71	0,00	387,71
2309 Obveznosti iz naslova potnih nalogov	0,00	0,00	3.676,89	3.676,89	3.676,89	3.676,89	0,00	0,00
230 KRATKOROČNE OBVEZNOSTI ZA DAJATVE	0,00	2.410,11	36.157,14	37.517,04	36.157,14	39.927,15	0,00	3.770,01
2310 OBVEZNOSTI ZA DAVEK NA DODANO VREDNOST	0,00	150,00	150,00	0,00	150,00	150,00	0,00	0,00
231 OBVEZNOSTI ZA DAVEK NA DODANO VREDNOST	0,00	150,00	150,00	0,00	150,00	150,00	0,00	0,00
2340 OSTALE KRATKOROČNE OBVEZNOSTI IZ POSLOVANJA	0,00	17.214,03	17.214,03	0,00	17.214,03	17.214,03	0,00	0,00
234 OSTALE KRATKOROČNE OBVEZNOSTI IZ POSLOVANJA	0,00	17.214,03	17.214,03	0,00	17.214,03	17.214,03	0,00	0,00
23 KRATKOROČNE OBVEZNOSTI ZA DAJATVE	0,00	19.774,14	53.521,17	37.517,04	53.521,17	57.291,18	0,00	3.770,01

GRAD d.d.
Ime poročila: btobil19

BRUTO BILANCA
po sintetičnih kontih

Od januar 2020
Do december 2020

Z zapiranjem razredov
Z nepoknjženimi temeljnicami

Vsi razredi

Konto	Otvoritveno stanje		Promet		Skupni promet		Saldo	
	Debet	Kredit	Debet	Kredit	Debet	Kredit	Debet	Kredit
2401 KRATK.OBV.DO NEPOS.R. UPRAV.PROR.DRŽAVE	0,00	12,05	55,94	50,01	55,94	62,06	0,00	6,12
240 KRATKOROČNE OBVEZNOSTI DO NEPOSREDNIH UPORABNIKOV PRORAČUAN DRŽAVE	0,00	12,05	55,94	50,01	55,94	62,06	0,00	6,12
2410 KRATKOROČNE OBVEZNOSTI DO NEPOSREDNIH UPORABNIKOV PRORAČUAN OBČINE	0,00	0,00	378,14	378,14	378,14	378,14	0,00	0,00
241 KRATKOROČNE OBVEZNOSTI DO NEPOSREDNIH UPORABNIKOV PRORAČUAN OBČINE	0,00	0,00	378,14	378,14	378,14	378,14	0,00	0,00
2420 KRATKOROČNE OBVEZNOSTI DO POSREDNIH UPORABNIKOV PRORAČUAN DRŽAVE	0,00	8.800,88	684,98	684,98	684,98	9.485,86	0,00	8.800,88
242 KRATKOROČNE OBVEZNOSTI DO POSREDNIH UPORABNIKOV PRORAČUAN DRŽAVE	0,00	8.800,88	684,98	684,98	684,98	9.485,86	0,00	8.800,88
2430 KRATKOROČNE OBVEZNOSTI DO POSREDNIH UPORABNIKOV PRORAČUAN OBČINE	0,00	33.924,07	35.468,08	35.581,07	35.468,08	69.505,14	0,00	34.037,06
243 KRATKOROČNE OBVEZNOSTI DO POSREDNIH UPORABNIKOV PRORAČUAN OBČINE	0,00	33.924,07	35.468,08	35.581,07	35.468,08	69.505,14	0,00	34.037,06
24 KRATKOROČNE OBVEZNOSTI DO NEPOSREDNIH UPORABNIKOV PRORAČUAN DRŽAVE	0,00	42.737,00	36.587,14	36.694,20	36.587,14	79.431,20	0,00	42.844,06
2910 KRATKOROČNI ODLOŽENI PRIHODKI	0,00	13.921,76	5.492,72	2.650,92	5.492,72	16.572,68	0,00	11.079,96
291 KRATKOROČNI ODLOŽENI PRIHODKI	0,00	13.921,76	5.492,72	2.650,92	5.492,72	16.572,68	0,00	11.079,96
29 VNAPREJ VRAČUNANI ODHODKI	0,00	13.921,76	5.492,72	2.650,92	5.492,72	16.572,68	0,00	11.079,96
Skupaj razred 2	0,00	168.370,81	748.388,69	695.029,00	748.388,69	863.399,81	0,00	115.011,12

BRUTO BILANCA
po sintetičnih kontih

Od januar 2020
Do december 2020

Z zapiranjem razredov
Z nepoknjženimi temeljnicami

Vsi razredi

Konto	Otvoritevno stanje		Promet		Skupni promet		Saldo	
	Debet	Kredit	Debet	Kredit	Debet	Kredit	Debet	Kredit
4000 PLAČE IN DODATKI	0,00	0,00	170.478,36	0,00	170.478,36	0,00	170.478,36	0,00
4001 REGRES ZA LETNI DOPUST	0,00	0,00	8.073,37	0,00	8.073,37	0,00	8.073,37	0,00
4002 POVRAČILA IN NADOMESTILA	0,00	0,00	11.052,69	0,00	11.052,69	0,00	11.052,69	0,00
4009 DRUGI IZDATKI ZAPOSLENIM	0,00	0,00	2.984,99	0,00	2.984,99	0,00	2.984,99	0,00
400 PLAČE IN DRUGI IZDATKI ZAPOSLENIM	0,00	0,00	192.589,41	0,00	192.589,41	0,00	192.589,41	0,00
4010 PRISPEVKI ZA POKOJNINSKO IN INVALIDSKO ZAVAROVANJE	0,00	0,00	15.154,41	0,00	15.154,41	0,00	15.154,41	0,00
4011 PRISPEVKI ZA ZDRAVSTVENO ZAVAROVANJE	0,00	0,00	12.123,89	0,00	12.123,89	0,00	12.123,89	0,00
4012 PRISPEVKI ZA ZAPOSLOVANJE	0,00	0,00	176,13	0,00	176,13	0,00	176,13	0,00
4013 PRISPEVKI ZA STARŠEVSKO VARSTVO	0,00	0,00	170,76	0,00	170,76	0,00	170,76	0,00
4015 PREMIJE KOLEKTIVNEGA DODATNEGA POKOJNINSKEGA ZAVAROVANJA	0,00	0,00	3.277,38	0,00	3.277,38	0,00	3.277,38	0,00
401 PRISPEVKI DELODAJALCEV ZA SOCIALNO VARNOST	0,00	0,00	30.902,57	0,00	30.902,57	0,00	30.902,57	0,00
4020 PISARNIŠKI IN SPLOŠNI MATERIAL IN STORITVE	0,00	0,00	182.838,79	0,00	182.838,79	0,00	182.838,79	0,00
4021 POSEBNI MATERIAL IN STORITVE	0,00	0,00	2.617,01	0,00	2.617,01	0,00	2.617,01	0,00
4022 ENERGIJA, VODA, KOMUNALNE STORITVE IN KOMUNIKACIJE	0,00	0,00	26.600,28	0,00	26.600,28	0,00	26.600,28	0,00
4023 PREVOZNI STROŠKI IN STORITVE	0,00	0,00	2.644,03	0,00	2.644,03	0,00	2.644,03	0,00
4024 IZDATKI ZA SLUŽBENA POTOVANJA	0,00	0,00	14.237,76	0,00	14.237,76	0,00	14.237,76	0,00
4025 TEKOČE VZDRŽEVANJE	0,00	0,00	21.725,14	0,00	21.725,14	0,00	21.725,14	0,00
4026 POSLOVNE NAJEMNINE IN ZAKUPNINE	0,00	0,00	177.535,82	0,00	177.535,82	0,00	177.535,82	0,00
4029 DRUGI OPERATIVNI ODHODKI	0,00	0,00	50.434,81	0,00	50.434,81	0,00	50.434,81	0,00
402 IZDATKI ZA BLAGO IN STORITVE	0,00	0,00	478.633,64	0,00	478.633,64	0,00	478.633,64	0,00
40 PLAČE IN DRUGI IZDATKI ZAPOSLENIM	0,00	0,00	702.125,62	0,00	702.125,62	0,00	702.125,62	0,00
4202 NAKUP OPREME	0,00	0,00	11.447,08	0,00	11.447,08	0,00	11.447,08	0,00
420 NAKUP ZGRADB IN PROSTOROV	0,00	0,00	11.447,08	0,00	11.447,08	0,00	11.447,08	0,00
42 NAKUP ZGRADB IN PROSTOROV	0,00	0,00	11.447,08	0,00	11.447,08	0,00	11.447,08	0,00
4600 STROŠKI MATERIALA	0,00	0,00	37.610,26	0,00	37.610,26	0,00	37.610,26	0,00
4605 Porabljena električna energija	0,00	0,00	16.327,21	0,00	16.327,21	0,00	16.327,21	0,00
460 STROŠKI MATERIALA	0,00	0,00	53.937,47	0,00	53.937,47	0,00	53.937,47	0,00
4618 POVRAČILA STROŠKOV V ZVEZI Z DELOM	0,00	0,00	6.482,99	0,00	6.482,99	0,00	6.482,99	0,00
4619 STROŠKI DRUGIH STORITEV	0,00	0,00	399.297,38	3.837,12	399.297,38	3.837,12	395.460,26	0,00

BRUTO BILANCA
po sintetičnih kontih

Od januar 2020
Do december 2020

Z zapiranjem razredov
Z nepoknjiženimi temeljnicami

Vsi razredi

Konto	Otvoritveno stanje		Promet		Skupni promet		Saldo	
	Debet	Kredit	Debet	Kredit	Debet	Kredit	Debet	Kredit
461 STROŠKI STORITEV	0,00	0,00	405.780,37	3.837,12	405.780,37	3.837,12	401.943,25	0,00
4620 AMORTIZACIJA	0,00	0,00	10.226,69	0,00	10.226,69	0,00	10.226,69	0,00
4629 Prevrednoteni odhodki/odpis O.S.	0,00	0,00	0,00	10.226,69	0,00	10.226,69	0,00	10.226,69
462 AMORTIZACIJA	0,00	0,00	10.226,69	10.226,69	10.226,69	10.226,69	0,00	0,00
4640 PLAČE ZAPOSLENIH	0,00	0,00	193.884,72	0,00	193.884,72	0,00	193.884,72	0,00
4643 STROŠKI DODATNEGA POKOJNINSKEGA ZAVAROVANJA	0,00	0,00	13.806,62	0,00	13.806,62	0,00	13.806,62	0,00
4644 REGRES ZA LETNI DOPUST	0,00	0,00	8.073,37	0,00	8.073,37	0,00	8.073,37	0,00
464 STROŠKI DELA	0,00	0,00	215.764,71	0,00	215.764,71	0,00	215.764,71	0,00
4670 ODHODKI ZA OBRESTI	0,00	0,00	184,36	0,00	184,36	0,00	184,36	0,00
467 FINANČNI ODHODKI	0,00	0,00	184,36	0,00	184,36	0,00	184,36	0,00
4689 DRUGI ODHODKI	0,00	0,00	1.244,88	0,00	1.244,88	0,00	1.244,88	0,00
468 DRUGI ODHODKI	0,00	0,00	1.244,88	0,00	1.244,88	0,00	1.244,88	0,00
46 STROŠKI MATERIALA	0,00	0,00	687.138,48	14.063,81	687.138,48	14.063,81	673.074,67	0,00
4990 EVIDENČNI PROMET ODHODKOV	0,00	0,00	0,00	713.572,70	0,00	713.572,70	0,00	713.572,70
499 EVIDENČNI PROMET ODHODKOV	0,00	0,00	0,00	713.572,70	0,00	713.572,70	0,00	713.572,70
49 PRENOS ODHODKOV V REZULTAT	0,00	0,00	0,00	713.572,70	0,00	713.572,70	0,00	713.572,70
Skupaj razred 4	0,00	0,00	1.400.711,18	727.636,51	1.400.711,18	727.636,51	673.074,67	0,00

BRUTO BILANCA
po sintetičnih kontih

Od januar 2020
Do december 2020

Z zapiranjem razredov
Z nepoknjženimi temeljnicami

Vsi razredi

Konto	Otvoritveno stanje		Promet		Skupni promet		Saldo	
	Debet	Kredit	Debet	Kredit	Debet	Kredit	Debet	Kredit
7103 Prihodki od najemnim za poslovne prostore	0,00	0,00	0,00	10.294,74	0,00	10.294,74	0,00	10.294,74
710 Prihodki od obresti na vpogled	0,00	0,00	0,00	10.294,74	0,00	10.294,74	0,00	10.294,74
7130 Prihodki od prodaje predstav	0,00	0,00	1.783,00	97.648,64	1.783,00	97.648,64	0,00	95.865,64
713 Prihodki od prodaje predstav	0,00	0,00	1.783,00	97.648,64	1.783,00	97.648,64	0,00	95.865,64
71 Prihodki od obresti na vpogled	0,00	0,00	1.783,00	107.943,38	1.783,00	107.943,38	0,00	106.160,38
7400 Prejeta sredstva iz državnega proračuna	0,00	0,00	0,00	126.420,00	0,00	126.420,00	0,00	126.420,00
7401 MOP - dotacija za plače	0,00	0,00	0,00	477.810,29	0,00	477.810,29	0,00	477.810,29
740 Prejeta sredstva iz državnega proračuna	0,00	0,00	0,00	604.230,29	0,00	604.230,29	0,00	604.230,29
74 Prejeta sredstva iz državnega proračuna	0,00	0,00	0,00	604.230,29	0,00	604.230,29	0,00	604.230,29
7600 PRIHODKI IZ SREDSTEV JAVNIH FINANC	0,00	0,00	0,00	5.492,72	0,00	5.492,72	0,00	5.492,72
7601 PRIHODKI OD PRODAJE PROIZVODOV IN STORITEV NA DOMAČEM TRGU	0,00	0,00	0,00	95.441,27	0,00	95.441,27	0,00	95.441,27
7602 PRIHODKI OD PRODAJE PROIZVODOV IN STORITEV NA TUJEM TRGU	0,00	0,00	0,00	580.748,04	0,00	580.748,04	0,00	580.748,04
760 PRIHODKI OD PRODAJE PROIZVODOV IN STORITEV	0,00	0,00	0,00	681.682,03	0,00	681.682,03	0,00	681.682,03
7630 Drugi izredni prihodki	0,00	0,00	0,00	17.364,03	0,00	17.364,03	0,00	17.364,03
763 Drugi izredni prihodki	0,00	0,00	0,00	17.364,03	0,00	17.364,03	0,00	17.364,03
76 PRIHODKI OD PRODAJE PROIZVODOV IN STORITEV	0,00	0,00	0,00	699.046,06	0,00	699.046,06	0,00	699.046,06
7990 Evidenčen knjizbe - prihodki	0,00	0,00	710.390,67	0,00	710.390,67	0,00	710.390,67	0,00
799 Evidenčen knjizbe - prihodki	0,00	0,00	710.390,67	0,00	710.390,67	0,00	710.390,67	0,00
79 Prenos prihodkov in drugih prejemkov	0,00	0,00	710.390,67	0,00	710.390,67	0,00	710.390,67	0,00
Skupaj razred 7	0,00	0,00	712.173,67	1.411.219,73	712.173,67	1.411.219,73	0,00	699.046,06

GRAD d.d.
Ime poročila: btobil19

BRUTO BILANCA
po sintetičnih kontih

Od januar 2020
Do december 2020

Z zapiranjem razredov
Z nepoknjženimi temeljnicami

Vsi razredi

Konto	Otvoritveno stanje		Promet		Skupni promet		Saldo	
	Debet	Kredit	Debet	Kredit	Debet	Kredit	Debet	Kredit
805 DAVEK OD DOHODKOV PRAVNIH OSEB	0,00	0,00	387,71	0,00	387,71	0,00	387,71	0,00
805 DAVEK OD DOHODKOV PRAVNIH OSEB	0,00	0,00	387,71	0,00	387,71	0,00	387,71	0,00
80 UGOTOVITEV REZULTATA	0,00	0,00	387,71	0,00	387,71	0,00	387,71	0,00
Skupaj razred 8	0,00	0,00	387,71	0,00	387,71	0,00	387,71	0,00

BRUTO BILANCA
po sintetičnih kontih

Od januar 2020
Do december 2020

Z zapiranjem razredov
Z nepoknjženimi temeljnicami

Vsi razredi

Konto	Otvoritveno stanje		Promet		Skupni promet		Saldo	
	Debet	Kredit	Debet	Kredit	Debet	Kredit	Debet	Kredit
9800 Obveznosti za sredstva prejeta v upravljanja - MOP	0,00	79.561,34	18.890,73	23.864,64	18.890,73	103.425,98	0,00	84.535,25
980 Obveznosti za sredstva prejeta v upravljanja - MOP	0,00	79.561,34	18.890,73	23.864,64	18.890,73	103.425,98	0,00	84.535,25
9860 Presežek odhodkov nad prihodki	63.861,45	0,00	0,00	0,00	63.861,45	0,00	63.861,45	0,00
986 Presežek odhodkov nad prihodki	63.861,45	0,00	0,00	0,00	63.861,45	0,00	63.861,45	0,00
98 Obveznosti za sredstva prejeta v upravljanja - MOP	63.861,45	79.561,34	18.890,73	23.864,64	82.752,18	103.425,98	0,00	20.673,80
Skupaj razred 9	63.861,45	79.561,34	18.890,73	23.864,64	82.752,18	103.425,98	0,00	20.673,80
Skupaj vsi razredi	531.014,92	531.014,92	4.344.450,34	4.344.450,34	4.875.465,26	4.875.465,26	0,00	0,00

ZBIRNI PROMET PO KONTIH IN PARTNERJIH

Od januar 2020
Do december 2020Od konta 2200 00
Do konta 2210 00

Konto	Partner	Naziv partnerja / konta	Otvoritev	Debet	Kredit	Saldo
2200 00	240001	HETA ASSET RESOLUTION D.O.O. DUNAJSKA CESTA 167 1000 LJUBLJANA	-18.831,45	169.483,05	150.651,60	0,00
2200 00	240002	MERCATOR D.D. DUNAJSKA CESTA 107 1000 LJUBLJANA	-124,21	941,62	817,41	0,00
2200 00	240003	RADIOTELEVIZIJA SLOVENIJA JAVNI ZAVOD LJUBLJANA KOLODVORSKA 2 1550 LJUBLJANA	0,00	16,52	16,52	0,00
2200 00	240004	DRUŽINSKO GLEDALIŠČE KOLENC VAČE 12 1252 VAČE	0,00	700,80	700,80	0,00
2200 00	240005	MERKUR TRGOVINA, D.O.O. CESTA NA OKROGLO 7 4202 NAKLO	-164,97	4.545,04	4.380,07	0,00
2200 00	240006	HERMES D.O.O. PRUŠNIKOVA ULICA 2 1210 LJUBLJANA - ŠENTVID	0,00	595,21	595,21	0,00
2200 00	240007	EPG REŠITVE D.O.O. SPODNJA HAJDINA 007 2288 HAJDINA	0,00	1.100,00	1.100,00	0,00
2200 00	240009	SUMMIT LEASING SLOVENIJA D.O.O. FLAJŠMANOVA 3 1000 LJUBLJANA	-4.286,73	7.499,88	3.847,12	-633,97
2200 00	240010	PETROL, SLOVENSKA ENERGETSKA DRUŽBA, D.D., LJUBLJANA DUNAJSKA CESTA 50 1000 LJUBLJANA	-91,93	1.292,23	1.200,30	0,00
2200 00	240011	VID KLEMENC - SAMOZAPOSLITEV V KULTURI, IGRALEC GREGORČIČEVA ULICA 011 4270 JESENICE	0,00	2.250,00	2.250,00	0,00
2200 00	240012	BELŠAK VOJKO S.P. VELIKI OKIČ 004 A 2285 ZGORNJI LESKOVEC	-4.000,00	7.150,00	3.150,00	0,00
2200 00	240013	EL SIS D.O.O. BREZOVCE 8 1236 TRZIN	-7.962,94	3.549,86	5.732,15	-10.145,23
2200 00	240014	STRELEC VASJA, S.P. SPUHLJA 112 2250 PTUJ	0,00	1.452,00	1.452,00	0,00
2200 00	240015	VECTORIUS, turizem in varstvo kulturne dediščine d.o.o. OB DRAVI 8/A 2250 PTUJ	-170,80	1.793,40	1.622,60	0,00
2200 00	240016	TISKARNA EKART D.O.O. SP. JABLANE 19 2326 CIRKOVCE	0,00	3.343,65	3.343,65	0,00
2200 00	240017	RUDOLF TATJANA S.P. SLOVENSKI TRG 007 2250 PTUJ	-9,70	4.840,80	4.835,20	-4,10
2200 00	240018	ČIS-TEAM d.o.o. Čiščenje, inženiring, storitve ROGOZNIŠKA CESTA 30 2250 PTUJ	0,00	391,57	391,57	0,00
2200 00	240019	B.A.S.E. GLASBENA ŠOLA D.O.O. SLOVENSKA ULICA 021 2000 MARIBOR	-400,00	800,00	400,00	0,00
2200 00	240020	AVTO RAJH D.O.O. INDUSTRIJSKA ULICA 5 9000 MURSKA SOBOTA	0,00	318,23	318,23	0,00
2200 00	240021	AUDIO KONDRIČ D.O.O. KOGEJEVA POT 5 2250 PTUJ	0,00	1.309,07	1.309,07	0,00
2200 00	240028	PERNARČIČ ŽUNIČ VESNA S.P. POSTOJNSKA ULICA 3 1000 LJUBLJANA	0,00	4.024,76	4.024,76	0,00
2200 00	240029	ISA.IT D.O.O. TEHNOLOŠKI PARK LJUBLJANA ŽELEZNA CESTA 14 1000 LJUBLJANA	-212,40	637,20	424,80	0,00
2200 00	240031	JAVNE SLUŽBE PTUJ PODJETJE ZA IZVAJANJE GOSPODARSKIH JAVNIH SLUŽB IN DRUGIH DEJAVNOSTI, D.O.O. ULICA HEROJA LACKA 3 2250 PTUJ	-408,34	1.600,95	1.704,56	-511,95
2200 00	240032	ELEKTRO MARIBOR, D.D. VETRINJSKA ULICA 2 2000 MARIBOR	-578,25	5.313,82	5.105,98	-370,41
2200 00	240033	GEOPLIN D.O.O. LJUBLJANA CESTA LJUBLJANSKE BRIGADE 11 1000 LJUBLJANA	-1.312,45	3.764,61	3.478,41	-1.026,25
2200 00	240034	POŠTA SLOVENIJE D.O.O. SLOMŠKOV TRG 10 2500 MARIBOR	-121,18	569,17	474,96	-26,97
2200 00	240035	ADRIAPLIN D.O.O. DUNAJSKA CESTA 7 1000 LJUBLJANA	-558,79	2.458,98	2.545,56	-645,37
2200 00	240036	ECE D.O.O. VRUNČEVA 2A 3000 CELJE	-783,70	5.281,88	5.054,90	-556,72
2200 00	240037	TELEKOM SLOVENIJE D.D. CIGALETOVA ULICA 15 1000 LJUBLJANA	-2.448,12	5.042,42	5.388,30	-2.794,00
2200 00	240038	PROGRAMSKI ATELJE A & Z, D.O.O. CESTA NA BRDO 017 1000 LJUBLJANA	-366,41	5.216,69	5.210,18	-359,90
2200 00	240039	FERI FRANC LAINŠČEK S.P. GRAJSKA ULICA 16 9000 MURSKA SOBOTA	-518,60	993,60	475,00	0,00
2200 00	240040	TOP-TON, ANTON TOPOLOVEC S.P. OB GOZDU 015 2325 KIDRIČEVO	0,00	540,00	540,00	0,00
2200 00	240041	TOKALIĆ NENAD S.P. KICAR 055 2250 PTUJ	0,00	10.550,00	11.950,00	-1.400,00
2200 00	240042	NIEDORFER TOMI S.P. VZDRŽEVALNE STORITVE OPEKARNIŠKA CESTA 15A 2270 ORMOŽ	-845,00	8.308,80	8.174,40	-710,60
2200 00	240043	KOMUNALNO PODJETJE PTUJ D.D. PUHOVA ULICA 10 2250 PTUJ	-246,07	3.790,06	4.174,08	-630,09

GRAD d.d.
Ime poročila: zbirni_kto_part

ZBIRNI PROMET PO KONTIH IN PARTNERJIH

Od januar 2020
Do december 2020

Od konta 2200 00
Do konta 2210 00

Konto	Partner	Naziv partnerja / konta	Otvoritev	Debet	Kredit	Saldo
2200 00	240044	VARMAT MC, d.o.o. Slovenskogoriška cesta 18 2250 PTUJ	-102,48	2.252,61	2.355,09	-204,96
2200 00	240045	TARA FRS d.o.o. PTUJSKA CESTA 17 2270 ORMOŽ	0,00	1.000,00	1.000,00	0,00
2200 00	240046	NARODNA AVTORSKA AGENCIJA D.O.O. SLOVENSKA CESTA 54 1000 LJUBLJANA	0,00	1.838,00	1.838,00	0,00
2200 00	240047	VARGAS AL D.O.O. KIDRIČEVO TOVARNIŠKA CESTA 10 2325 KIDRIČEVO	-142,74	1.920,04	2.062,78	-285,48
2200 00	240048	ŠS D.O.O. SLOVENSKA CESTA 40 1000 LJUBLJANA	-1.101,07	5.005,30	3.904,23	0,00
2200 00	240050	ČASNIK VEČER D.O.O. ULICA SLOVENSKE OSAMOSVOJITVE 2 2000 MARIBOR	-185,78	222,83	37,05	0,00
2200 00	240051	KOBAL WINE ESTATE D.O.O. POTRČEVA CESTA 15 2250 PTUJ	-864,00	1.304,91	495,81	-54,90
2200 00	240052	NOVA KREDITNA BANKA MARIBOR ULICA VITA KRAIGHERJA 4 2000 MARIBOR	-19,52	284,20	284,20	-19,52
2200 00	240053	NOVAK VLADIMIR S.P. MAGDALENSKI TRG 7 2000 MARIBOR	-2.023,56	2.023,56	0,00	0,00
2200 00	240055	PPS PEKARNE PTUJ D.O.O. ROGOZNIŠKA CESTA 2 2250 PTUJ	-77,10	77,10	0,00	0,00
2200 00	240056	INO D.O.O. CESTA V TRNOVLJE 7 3000 CELJE	-269,01	269,01	0,00	0,00
2200 00	240057	MIŠKO BRIGITA S.P.-CVETLIČARNA ROŽA SLOVENSKI TRG 6 2250 PTUJ	-56,00	330,00	274,00	0,00
2200 00	240058	FORD AVTOMOBILI P.R. INDUSTRIJSKA ULICA 9 2000 MARIBOR	-506,07	506,07	819,86	-819,86
2200 00	240059	MIMOVRSSTE D.O.O. CESTA LJUBLJANSKE BRIGADE 21 1000 LJUBLJANA	-32,85	0,00	0,00	-32,85
2200 00	240060	TAMES D.O.O. ORMOŠKA CESTA 14 2250 PTUJ	-225,70	225,70	2.305,80	-2.305,80
2200 00	240061	ZAVOD MARGARETA SCHWARZWALD JESENKOVA ULICA 7 1000 LJUBLJANA	-3.650,40	8.443,93	4.793,53	0,00
2200 00	240064	MAYR D.O.O. GLAVNI TRG 16 4000 KRANJ	-50,00	50,00	0,00	0,00
2200 00	240065	NOVA LJUBLJANSKA BANKA D.D. TRG REPUBLIKE 2 1000 LJUBLJANA	-10,00	4.521,52	4.534,33	-22,81
2200 00	240067	AVTORSKA AGENCIJA ZA SLOVENIJO SLOVENSKA CESTA 47 1000 LJUBLJANA	-381,85	6.814,86	6.433,01	0,00
2200 00	240068	MUZIKALČEK, DRUŠ. ZA SPODBUJANJE USTVARJALNOSTI OTROK GABERJE 99 6222 ŠTANJEL	-766,50	1.416,50	650,00	0,00
2200 00	240069	ZDRUŽENJE SAZAS K.O. ŠPRUHA 19 1236 TRZIN	0,00	696,30	696,30	0,00
2200 00	240071	TOŠ D.O.O. KICAR 78D 2250 PTUJ	0,00	6.448,68	6.448,68	0,00
2200 00	240076	ARCTUR D.O.O. INDUSTRIJSKA CESTA 1A 5000 NOVA GORICA	-35,90	35,90	32,01	-32,01
2200 00	240078	REPRIZA D.O.O. MIKLOŠIČEVA 1 2250 PTUJ	-103,44	450,94	514,53	-167,03
2200 00	240079	RADIO TEDNIK PTUJ OSOJNIKOVA CESTA 3 2250 PTUJ	-10,82	142,79	143,38	-11,41
2200 00	240080	POŽARNI SISTEMI D.O.O. NOVOROGOŠKA 17 2204 MIKLAVŽ NA DRAVSKEM POLJU	-48,43	799,68	806,15	-54,90
2200 00	240081	BOTRA D.O.O. GORIŠNICA 28 2272 GORIŠNICA	-260,00	260,00	0,00	0,00
2200 00	240082	TEKSTIL D.D. LJUBLJANA LETALIŠKA CESTA 34 1000 LJUBLJANA	-72,80	72,80	0,00	0,00
2200 00	240083	ZASEBNA GLASBENA ŠOLA V SAMOSTANU SV. PETRA IN PAVLA MINORITSKI TRG 1 2250 PTUJ	-3.516,00	3.516,00	0,00	0,00
2200 00	240084	CVETKO FRANCI VELIKA NEDELJA 23 2274 VELIKA NEDELJA	-100,04	100,04	0,00	0,00
2200 00	240085	MP PRODUKCIJA, NOVINARSTVO PIGAC MARKO S.P. MAISTROVA ULICA 17 2212 ŠENTILJ V SL. GORICAH	-183,00	402,60	219,60	0,00
2200 00	240086	GIG INT PRIREDITVENA AGENCIJA D.O.O. UL. 25. MAJA 5000 NOVA GORICA	-650,00	650,00	0,00	0,00
2200 00	240087	LEA MENARD-ANIMATORKA LUTK IN PEDAGOGINJA CESTA NA BRDO 67 1000 LJUBLJANA	0,00	1.180,00	1.180,00	0,00
2200 00	240089	ZAVOD "Zimske urice" Zavod za spodbujanje komunikacije Zimske urice Celovška 499 b 1210 LJUBLJANA - ŠENTVID	0,00	2.925,00	2.925,00	0,00
2200 00	240090	BIG BANG, TRGOVINA IN STORITVE, D.O.O. ŠMARTINSKA CESTA 152 1000 LJUBLJANA	0,00	241,61	241,61	0,00

GRAD d.d.
Ime poročila: zbirni_kto_part

ZBIRNI PROMET PO KONTIH IN PARTNERJIH

 Od januar 2020
 Do december 2020

 Od konta 2200 00
 Do konta 2210 00

Konto	Partner	Naziv partnerja / konta	Otvoritev	Debet	Kredit	Saldo
2200 00	240091	AUDIO PRO D.O.O. CESTA KRŠKIH ŽRTEV 137 8270 KRŠKO	0,00	2.643,00	2.643,00	0,00
2200 00	240094	PIONIRSKI DOM VILHARJEVA CESTA 11 1000 LJUBLJANA	0,00	1.830,00	1.830,00	0,00
2200 00	240095	MIKROFONIJA D.O.O. BREG 5 2322 MAJŠPERK	0,00	6.588,00	6.588,00	0,00
2200 00	240096	NOVI MITREJ D.O.O. ULICA HEROJA LACKA 005 2250 PTUJ	0,00	439,20	439,20	0,00
2200 00	240097	TISK IN DARILA MAGRA D.O.O. VZHODNA ULICA 7 2000 MARIBOR	0,00	74,05	74,05	0,00
2200 00	240098	TEVE CENTER d.o.o. Dornavska cesta 7a 2250 PTUJ	0,00	249,34	249,34	0,00
2200 00	240103	ENERGIJA PLUS D.O.O. VETRINJSKA ULICA 2 2000 MARIBOR	0,00	112,30	142,36	-30,06
2200 00	240104	DOBRE REŠITVE D.O.O. PARMOVA ULICA 53 1000 LJUBLJANA	-995,03	1.754,26	1.490,03	-730,80
2200 00	240105	STUDIO ANIMA D.O.O. BIZANTOVA CESTA 12 1215 MEDVODE	0,00	1.307,00	1.307,00	0,00
2200 00	240106	ERCEGOVIČ ROMANA - SAMOZAPOSLENA V KULTURI KNJIŽEVNICA IN DRAMATURGINJA KRČEVINA PRI VURBERGU 110A 2250 PTUJ	0,00	196,00	196,00	0,00
2200 00	240107	ŠTIFTAR BENJAMIN S.P. MLINSKA ULICA 1 2000 MARIBOR	0,00	185,00	185,00	0,00
2200 00	240109	ŠPEDICIJA GOJA D.O.O. RAJŠPOVA ULICA 22 2250 PTUJ	0,00	10,00	10,00	0,00
2200 00	240110	ROŠKAR NATALIJA S.P. TRGOVINA CECILIJA ULICA HEROJA LACKA 4 2250 PTUJ	0,00	63,70	63,70	0,00
2200 00	240111	ZEBEC STANISLAV OB ROGOZNICI 11 2250 PTUJ	0,00	600,00	600,00	0,00
2200 00	240112	IBRO KLJUČ D.O.O. SLOMŠKOVA ULICA 24 2250 PTUJ	0,00	101,01	101,01	0,00
2200 00	240114	ACRON TRGOVSKO PODJETJE D.O.O. PAMEČE 167 2380 SLOVENJ GRADEC	0,00	82,72	82,72	0,00
2200 00	240115	BENČEVIČ IGOR S.P., PRENOČIŠČA MUZIKAFE VRAZOV TRG 1 2250 PTUJ	0,00	198,81	198,81	0,00
2200 00	240117	SQUALOMAIL D.O.O. GABRIJE 33 6250 ILIRSKA BISTRICA	0,00	424,56	424,56	0,00
2200 00	240118	VIDIČ RENATA - SAMOZAPOSLENA V KULTURI, REŽISERKA SVETOSAVSKA ULICA 24 1000 LJUBLJANA	0,00	8.000,00	8.000,00	0,00
2200 00	240119	ZAŠČITA PTUJ d.o.o. Rogozniška cesta 13 2250 PTUJ	0,00	556,32	556,32	0,00
2200 00	240120	INFOSPLET D.O.O. ROGAŠKA CESTA 14 2250 PTUJ	0,00	162,26	162,26	0,00
2200 00	240121	ZAVAROVALNICA SAVA D.D. CANKARJEVA ULICA 3 2000 MARIBOR	0,00	7.746,82	7.746,82	0,00
2200 00	240122	PRO - MAK D.O.O. TRŽAŠKA CESTA 135 1000 LJUBLJANA	0,00	206,18	206,18	0,00
2200 00	240125	LATIN MATJAŽ S.P. GOSPOSVETSKA CESTA 69 2000 MARIBOR	0,00	9.000,00	9.000,00	0,00
2200 00	240126	MINI TEATER LJUBLJANA KRIŽEVNIŠKA ULICA 1 1000 LJUBLJANA	-2.759,74	2.759,74	10.000,00	-10.000,00
2200 00	240127	HOSTING SVETOVANJE D.O.O. Hotel Mitra Ptuj Prešernova ulica 6 2250 PTUJ	-1.660,81	2.628,50	967,69	0,00
2200 00	240128	MULLER DROGERIJA D.D. Celovška cesta 492 1000 LJUBLJANA	-14,11	259,82	245,71	0,00
2200 00	240129	ŽLAHTIČ D.O.O. Zagrebška cesta 54 2250 PTUJ	-1.398,80	0,00	0,00	-1.398,80
2200 00	240130	ADŽIČ URSULOV BJANKA OBLIKOVALKA KOSTUMUGRAFIJE Palmejeva ulica 30 1000 LJUBLJANA	-1.360,00	0,00	0,00	-1.360,00
2200 00	240131	OMV SLOVENIJA D.O.O. Ulica 15. maja 19 6000 KOPER	-21,59	21,59	0,00	0,00
2200 00	240132	DEICHMANN D.O.O. DUNAJSKA CESTA 151 1000 LJUBLJANA	-5,90	35,89	29,99	0,00
2200 00	240133	HOFER TRGOVINA D.O.O. Kranjska cesta 1 1225 LUKOVICA	-119,54	0,00	0,00	-119,54
2200 00	240135	KREKER, KREATIVNO UMETNIŠKA DRUŽBA D.O.O. KRIŽNA ULICA 19 1000 LJUBLJANA	-570,44	0,00	0,00	-570,44
2200 00	240136	LIDL SLOVENIJA POD LIPAMI 1 1218 KOMENDA	-48,13	117,05	68,92	0,00
2200 00	240137	SARIKO D.O.O. Podjetje za trgovino, uvoz - izvoz Ptujška ulica 11 1000 LJUBLJANA	-17,40	46,40	29,00	0,00

 GRAD d.d.
 Ime poročila: zbirni_kto_part

ZBIRNI PROMET PO KONTIH IN PARTNERJIH

Od januar 2020
Do december 2020

Od konta 2200 00
Do konta 2210 00

Konto	Partner	Naziv partnerja / konta	Otvoritev	Debet	Kredit	Saldo
2200 00	240138	PRI OMI D.O.O. PLACAR 31 2253 DESTRIK	-232,90	389,20	156,30	0,00
2200 00	240139	GMG NALOŽBE D.O.O. Družba za upravljanje s premoženjem, trgovina in storitve d.o.o. ULICA VITA KRAIGHERJA 5 2000 MARIBOR	-3,30	3,30	0,00	0,00
2200 00	240140	BOOKING.COM LJUBLJANA D.O.O. Družba za podpome storitve SLOVENSKA CESTA 56 1000 LJUBLJANA	-134,48	242,48	108,00	0,00
2200 00	240141	PARKIRNA HIŠA KAPITELJ D.O.O. PARMOVA ULICA 53 1000 LJUBLJANA	-9,20	9,20	0,00	0,00
2200 00	240142	GP TROJANE Gostinsko podjetje Trojane TROJANE 11 1222 TROJANE	-7,80	25,30	17,50	0,00
2200 00	240143	ZA - AZ D.O.O. Družba za trgovino in storitve ORMOŠKA CESTA 23 2250 PTUJ	-7,90	28,30	20,40	0,00
2200 00	240146	REGAL GH D.O.O. BLEIWEISOVA CESTA 30 1000 LJUBLJANA	-63,80	63,80	0,00	0,00
2200 00	240153	PEVČEVIČ DEJAN KLAVČIČEVA 12 1241 KAMNIK	0,00	300,00	300,00	0,00
2200 00	240154	TALIJA USTVARJALNI LABORATORIJ KRIŽEVNIŠKA ULICA 8 1000 LJUBLJANA	0,00	300,00	300,00	0,00
2200 00	240166	HABJANIČ MERC BRIGITA ZASEBNA ORDINACIJA ZA PREDŠOLSKE OTROKE IN DRUŽINSKO MEDICINO ROGOZNIŠKA CESTA 32 2250 PTUJ	0,00	180,00	180,00	0,00
2200 00	240167	MANAGER KLUB PTUJ RABELČJA VAS 15A 2250 PTUJ	0,00	70,00	70,00	0,00
2200 00	240169	POS PLASTIKA d.o.o. Podgorska cesta 30 1317 SODRAŽICA	0,00	81,50	81,50	0,00
2200 00	240170	SPIRALA D.O.O. BUKOVCI 181 2281 MARKOVCI	-149,95	507,82	357,87	0,00
2200 00	240172	MARKEŽ ROBERT S.P. JANEŽOVCI 8E 2253 DESTRIK	0,00	428,48	487,28	-58,80
2200 00	240173	MIZARSTVO ZAMUDA d.o.o. Spuhlja 100c 2250 PTUJ	0,00	252,33	252,33	0,00
2200 00	240174	ŠTAJER LES d.o.o. Rogozniška cesta 25 2250 PTUJ	0,00	698,92	698,92	0,00
2200 00	240176	MAGISTRAT INTERNATIONAL d.o.o. Kotnikova 28 1000 LJUBLJANA	0,00	278,90	278,90	0,00
2200 00	240177	MASS D.O.O. PE ČOPOVA LJUBLJANA ČOPOVA 14 1000 LJUBLJANA	0,00	73,78	73,78	0,00
2200 00	240178	NEVA VIRANT s.p. LEPODVORSKA 16 1000 LJUBLJANA	0,00	1.090,00	1.090,00	0,00
2200 00	240179	DOBNIKAR MIROSLAV S.P. SPODNJI BRNIK 49 4207 CERKLJE NA GORENJSKEM	0,00	69,99	69,99	0,00
2200 00	240184	LEKARNA TOP-LEK POTRČEVA CESTA 23 2250 PTUJ	0,00	121,80	121,80	0,00
2200 00	240185	AB-LEV D.O.O. POPULUS SKY BAR MEJNA ULICA 6 2000 MARIBOR	0,00	6,40	6,40	0,00
2200 00	240186	BSL D.O.O. BEETHOVNOVA ULICA 12 1000 LJUBLJANA	0,00	12,40	12,40	0,00
2200 00	240187	V&M CO. D.O.O. AZUR TRATORIJA S PICAMI CESTA NA BRDO 33 1000 LJUBLJANA	0,00	25,40	25,40	0,00
2200 00	240188	HOSTEL CELICA METELKOVA 8 1000 LJUBLJANA	0,00	5,60	5,60	0,00
2200 00	240189	PEPCO D.O.O. TRŽAŠKA CESTA 515 1351 BREZOVICA PRI LJUBLJANAI	0,00	103,48	103,48	0,00
2200 00	240190	YOULEI D.O.O. PTUJSKA CESTA 131 2000 MARIBOR	0,00	26,70	26,70	0,00
2200 00	240191	ZEMLIČ ALJAŽ, POETOVIO ALLIUM LUK BISTRO MURKOVA ULICA 5 2250 PTUJ	0,00	16,71	16,71	0,00
2200 00	240192	LEKARNA PTUJ TRSTENJAKOVA ULICA 9 2250 PTUJ	0,00	147,06	147,06	0,00
2200 00	240193	NAMA VELEBLAGOVNICA LJUBLAJNA Tomšičeva 1 1000 LJUBLJANA	0,00	130,94	130,94	0,00
2200 00	240194	BEMA TRADE d.o.o. Litostrajska cesta 58c 1000 LJUBLJANA	0,00	285,97	285,97	0,00
2200 00	240196	BEMA ITS D.O.O. PE SVET METRAŽE RUDNIK CVETKOVA ULICA 39 1000 LJUBLJANA	0,00	70,43	70,43	0,00
2200 00	240208	OPTIM PLUS IGOR MOHORIČ s.p. RABELČJA VAS 18D 2250 PTUJ	0,00	20,00	20,00	0,00
2200 00	240209	TAPETNIŠTVO MARKEŽ MATJAŽ S.P. VIČAVA 47 2250 PTUJ	0,00	341,60	341,60	0,00

GRAD d.d.
Ime poročila: zbirni_kto_part

ZBIRNI PROMET PO KONTIH IN PARTNERJIH

Od januar 2020
Do december 2020

Od konta 2200 00
Do konta 2210 00

Konto	Partner	Naziv partnerja / konta	Otvoritev	Debet	Kredit	Saldo
2200 00	240210	DESPO d.o.o. CESTA CIRILA KOSMAČA 55G 1211 LJUBLJANA	0,00	224,96	224,96	0,00
2200 00	240212	PARKIRNA HIŠA TRDINOVA TRDINOVA 9 1000 LJUBLJANA	0,00	4,60	4,60	0,00
2200 00	240213	AVTOCENTER ORMOŽ D.O.O. HARDEK 44C 2270 ORMOŽ	0,00	251,66	251,66	0,00
2200 00	240214	LIMAKS ZASTOPANJE D.O.O. POPOVIČEVA ULICA 2 3000 CELJE	0,00	107,50	107,50	0,00
2200 00	240215	EXPONENT d.o.o. Prešernova ulica 34 2250 PTUJ	0,00	110,15	110,15	0,00
2200 00	240216	SKRT BINE - SCENOGRAF ERJAVČEVA ULICA 5 6000 KOPER	0,00	5.500,00	5.500,00	0,00
2200 00	240217	PERŠUH HELENA S.P. TRG MLADINSKIH DELOV 1 1000 LJUBLJANA	0,00	6.500,00	6.500,00	0,00
2200 00	240218	VALIČ DOMEN S.P. HVALA LEPA RUSKA CESTA 11 1000 LJUBLJANA	0,00	7.117,50	7.117,50	0,00
2200 00	240219	DONUM +, D.O.O., RESTAVRACIJA NAMASTE BREG 3 1000 LJUBLJANA	0,00	23,00	23,00	0,00
2200 00	240220	JP LPT. D.O.O. KOPITARJEVA ULICA 2 1000 LJUBLJANA	0,00	7,50	7,50	0,00
2200 00	240221	TOBAČNA 3DVA D.O.O. CESTA 24. JUNIJA 90 1231 LJUBLJANA - ČRNUČE	0,00	1,60	1,60	0,00
2200 00	240222	VERUDELA D.O.O., TEZENIS ANŽURJEVA ULICA 2D 1260 LJUBLJANA-POLJE	0,00	21,97	21,97	0,00
2200 00	240223	ČOKOLADNI ATELJE DOBNIK D.O.O. PONGRAC 5D 3302 GRIŽE	0,00	27,80	27,80	0,00
2200 00	240224	BERSHKA S, D.O.O. AMERIŠKA ULICA 8 1000 LJUBLJANA	0,00	18,78	18,78	0,00
2200 00	240225	RUTAR MARKETING D.O.O. PREMROVA ULICA 14 1000 LJUBLJANA	0,00	439,95	439,95	0,00
2200 00	240226	VEPOS D.O.O NOVA VAS PRI MARKOVCIH 95A 2281 MARKOVCI	0,00	63,82	63,82	0,00
2200 00	240227	WEIPING D.O.O., KITAJSKI CENTER SHOP NOVI TRG 7 2250 PTUJ	0,00	58,65	58,65	0,00
2200 00	240228	JYSK TRGOVINA D.O.O. TOVARNIŠKA 10A 8250 BREŽICE	0,00	21,99	21,99	0,00
2200 00	240229	LES-MMS D.O.O. - MOEMAX MARIBOR TRŽAŠKA CESTA 33 2000 MARIBOR	0,00	69,90	69,90	0,00
2200 00	240300	SPAR SLOVENIJA D.O.O. LETALIŠKA CESTA 26 1000 LJUBLJANA	0,00	44,69	44,69	0,00
2200 00	240301	C&A MODA D.O.O. ŠMARTINSKA CESTA 106 1000 LJUBLJANA	0,00	49,85	49,85	0,00
2200 00	240302	ELPORO SKUPINA D.O.O. OMARA BTC OPEKARSKA CESTA 12 1360 VRHNIKA	0,00	258,00	258,00	0,00
2200 00	240303	OBSESSION D.O.O. POLJANSKI NASIP 6 1000 LJUBLJANA	0,00	11,92	11,92	0,00
2200 00	240304	ZARA S, D.O.O. AMERIŠKA ULICA 8 1000 LJUBLJANA	0,00	133,64	133,64	0,00
2200 00	240305	PULL&BEAR S, D.O.O. AMERIŠKA ULICA 8 1000 LJUBLJANA	0,00	67,91	67,91	0,00
2200 00	240306	MIRICOTA, MIRA STRNAD BARVARSKA ULICA 3 2000 MARIBOR	0,00	4.500,00	4.500,00	0,00
2200 00	240307	TS MEDIA D.O.O. STEGNE 19 1000 LJUBLJANA	0,00	96,38	96,38	0,00
2200 00	240308	OPREMKO D.O.O. ŽABJAK 4G 2250 PTUJ	0,00	280,60	280,60	0,00
2200 00	240309	PROSTOVOLJNO GASILSKO DRUŠTVO PTUJ NATAŠINA POT 1A 2250 PTUJ	0,00	177,36	177,36	0,00
2200 00	240310	MODA ČOPI MITJA GJURASEK S.P. Slovenski trg 4 2250 PTUJ	0,00	35,00	35,00	0,00
2200 00	240311	STEINER JOSEF D.O.O. Industrijska ulica 14 2230 Lenart v Slovenskih Goricah	0,00	366,00	366,00	0,00
2200 00	240312	ZAVOD KOMIKUS MURSKA SOBOTA KOPALIŠKA ULICA 13 9000 MURSKA SOBOTA	0,00	4.759,99	4.759,99	0,00
2200 00	240313	KAPUN MATEJA S.P. IKON ULICA POHORSKEGA BATALJONA 63 2000 MARIBOR	0,00	3.000,00	3.000,00	0,00
2200 00	240317	FURST - GROSS VINOGRADNIŠTVO D.O.O. KREMPLEVA ULICA 1 2250 PTUJ	0,00	480,00	480,00	0,00
2200 00	240318	SMUK TINE S.P. TRGOVINA IN STORITVE ULICA STANETA SEVERJA 10 2000 MARIBOR	0,00	142,80	142,80	0,00
2200 00	240319	SRBLIN ŽIGA S.P. S-TAP BELINGERJEVA ULICA 19 2352 SELNICA OB DRAVI	0,00	220,00	220,00	0,00

GRAD d.d.
Ime poročila: zbirni_kto_part

ZBIRNI PROMET PO KONTIH IN PARTNERJIH

 Od januar 2020
 Do december 2020

 Od konta 2200 00
 Do konta 2210 00

Konto	Partner	Naziv partnerja / konta	Otvoritev	Debet	Kredit	Saldo
2200 00	240320	TOKALIČ NEDELJKA s.p. Prešernova ulica 18 2250 PTUJ	0,00	325,00	325,00	0,00
2200 00	240321	LEETLAB, inovativne spletne in mobilne rešitve, d.o.o. Glazerjeva ulica 26 2342 RUŠE	0,00	225,52	225,52	0,00
2200 00	240322	ANTOLIČ MARKO S.P. KEMIČNA ČISTILNICA IN PRALNICA IN POSREDNIŠTVO POTRČEVA ULICA 11 2250 PTUJ	0,00	338,00	466,00	-128,00
2200 00	240323	PIHLER STERMECKI MAJA S.P. NA GORCO 49 2341 LIMBUŠ	0,00	4.000,00	5.000,00	-1.000,00
2200 00	240324	SITAR VLADIMIR S.P. ZELENIKOVA ULICA 1 2250 PTUJ	0,00	67,50	67,50	0,00
2200 00	240325	MATIC DOKL S.P. Kokolova ulica 7 2250 PTUJ	0,00	164,70	164,70	0,00
2200 00	240326	DRUŠTVO TURIZEM PTUJ MURKOVA ULICA 3 2250 PTUJ	0,00	1.973,00	1.973,00	0,00
2200 00	240327	ODVETNIŠKA DRUŽBA FINCINGER d.o.o. Železna cesta 14 1000 LJUBLJANA	0,00	1.493,28	1.493,28	0,00
2200 00	240328	MAJHEN BRANKO s.p. Gradišča 21 2282 CIRKULANE	0,00	2.075,22	2.075,22	0,00
2200 00	240329	DIMNIKARSTVO KAMIN dimnikarske storitve d.o.o. Mlinska ulica 22 2000 MARIBOR	0,00	130,28	130,28	0,00
2200 00	240330	BUNDERLA POLONCA S.P. - KROJAŠTVO Jezova ulica 2 2250 PTUJ	0,00	250,75	250,75	0,00
2200 00	240331	OKREPČEVALNICA PIVNICA - ZLATOROG Ducman Purg Katja s.p. Slomškova ulica 20 2250 PTUJ	0,00	22,50	22,50	0,00
2200 00	240332	IRIS INTERNETNA MALOPRODAJA CESTA V GORICE 8 1000 LJUBLJANA	0,00	38,44	38,44	0,00
2200 00	240333	STYLE X d.o.o. POTRČEVA CESTA 2 2250 PTUJ	0,00	44,91	44,91	0,00
2200 00	240334	PITTAROSSO D.O.O. KROZNA CESTA 9A 6000 KOPER	0,00	30,00	30,00	0,00
2200 00	240336	BENCINSKI SERVIS PTUJ ERTL DRAGO S.P. - POSREDNIŠTVO DORNAVSKA CESTA 7A 2250 PTUJ	0,00	20,02	20,02	0,00
2200 00	240339	DRUŠTVO ZA GLASBENO ANALIZO POPPERKEG KICAR 55 2250 PTUJ	0,00	250,00	250,00	0,00
2200 00	240340	JAKOMINI GORAZD S.P. ULICA 5. PREKOMORSKE 19 2250 PTUJ	0,00	1.500,00	1.500,00	0,00
2200 00	240341	KELNERIČ ALEKSANDER s.p. Vičava 12 2250 PTUJ	0,00	0,00	640,50	-640,50
2200 00	240343	MAMIAN, SPLETNA TRGOVINA D.O.O. POPULARNO.SI CELOVŠKA CESTA 136 1000 LJUBLJANA	0,00	59,97	59,97	0,00
2200 00	240344	BIRO.SI d.o.o. CESTA V MESTNI LOG 55 1000 LJUBLJANA	0,00	69,99	69,99	0,00
2200 00	510056	SPIRALA D.O.O. BUKOVCI 181 2281 MARKOVCI	0,00	0,00	0,00	0,00
2200 00		Dobavitelji - domači	-69.467,92	430.976,21	401.372,32	-39.864,03
2200		KRATKOROČNE OBVEZNOSTI DO DOBAVITELJEV V DRŽAVI	-69.467,92	430.976,21	401.372,32	-39.864,03
2209	240054	ČEPIN EDITA-SAMOZAPOSLENA V KULTURI POD GONJAMI 2391 PREVALJE	-1.729,00	3.784,00	2.055,00	0,00
2209	240093	NOVAK VLADIMIR MAGDALENSKI TRG 7 2000 MARIBOR	0,00	872,76	872,76	0,00
2209	240102	KRAJNC KEVIN GREGORČIČEV DREVORED 6 2250 PTUJ	0,00	183,00	183,00	0,00
2209	240123	ŠERBINEK SIMON KRČKOVA ULICA 16A 2204 MIKLAVŽ NA DRAVSKEM POLJU	0,00	4.000,14	4.000,14	0,00
2209	240124	KOLOINI DIANA CANKARJEVA 11 1000 LJUBLJANA	0,00	3.055,24	3.055,24	0,00
2209	240314	IVANUŠIČ JUIRE, SAMOZAPOSLANI V KULTURI IGRALEC, REŽISER IN KANTAVTOR PREŠERNOVA ULICA 12 2000 MARIBOR	0,00	7.280,00	8.800,00	-1.520,00
2209	240345	STRELEC BOMBEK ANA SPUHLJA 112 2250 PTUJ	0,00	581,84	581,84	0,00
2209	240347	GERHART CONRAD FURST JERUZALEM 19 2259 IVANJKOVCI	0,00	0,00	480,00	-480,00
2209	240348	VASJA STRELEC HUDOVERNIKOVA ULICA 13 1000 LJUBLJANA	0,00	0,00	1.703,30	-1.703,30

 GRAD d.d.
 Ime poročila: zbirni_kto_part

ZBIRNI PROMET PO KONTIH IN PARTNERJIH

Od januar 2020
Do december 2020

Od konta 2200 00
Do konta 2210 00

Konto	Partner	Naziv partnerja / konta	Otvoritev	Debet	Kredit	Saldo
2209		Plačila fizičnim osebam	-1.729,00	19.756,98	21.731,28	-3.703,30
2210 00	0000000	NEZKAN 2250 PTUJ	-42,08	0,00	0,00	-42,08
2210 00	240049	HRVATSKE AUTOCESTE D.O.O. ŠIROLINA 4 10000 ZAGREB	-34,55	69,03	34,48	0,00
2210 00	240134	AUTOCESTA ZAGREB - MACELJ GARIĆGRADSKE 18 10000 ZAGREB	-12,96	12,96	0,00	0,00
2210 00	240144	YUGOART D.O.O. KNJEGINJE ZORKE 19 11000 BEOGRAD	-2.400,00	2.400,00	0,00	0,00
2210 00	240145	JP PUTEVI SRBIJE BULEVAR KRALJA ALEKSANDRA 282 11000 BEOGRAD	-2,98	7,76	4,78	0,00
2210 00	240147	INA - INDRUSTRIJA NAFTE D.D. JEŽEVEČKA ULICA 3 10000 ZAGREB	-43,50	43,50	0,00	0,00
2210 00	240148	CRODUX DERIVATI DVA D.O.O. CIGLENICA ZAGORSKA 60E 10000 ZAGREB	-76,13	76,13	0,00	0,00
2210 00	240149	RESTORAN LUGARNICA IRIŠKI VENAC BB 22406 IRIG	-28,66	28,66	0,00	0,00
2210 00	240180	FACEBOOK IRELAND LIMITED GRAND CANAL SQUARE 4 2 DUBLIN	0,00	192,62	192,62	0,00
2210 00	240181	DAD 1989 D.O.O. NIKOLE PAŠIĆA 24 21000 NOVI SAD	0,00	91,17	91,17	0,00
2210 00	240182	VOJVODJANSKA BANKA AD TRG SLOBODE 7 21000 NOVI SAD	0,00	190,77	190,77	0,00
2210 00	240183	SUTR MEDITERANEO GROUP - KAFE GROUP ISE BAJICA bb 21000 NOVI SAD	0,00	32,86	32,86	0,00
2210 00		Dobavitelji - tujina	-2.640,86	3.145,46	546,68	-42,08
2210		KRATKOROČNE OBVEZNOSTI DO DOBAVITELJEV V TUJINI	-2.640,86	3.145,46	546,68	-42,08
Skupaj			-73.837,78	453.878,65	423.650,28	-43.609,41

GRAD d.d.
Ime poročila: zbirni_kto_part

ZBIRNI PROMET PO KONTIH IN PARTNERJIH

Od januar 2020
Do december 2020

Od konta 1200 00
Do konta 1290 00

Konto	Partner	Naziv partnerja / konta	Otvoritev	Debet	Kredit	Saldo
1200 00	0000000	NEZNAN 2250 PTUJ	0,00	11.858,40	11.858,40	0,00
1200 00	0000001	NEZNAN - PRODAJA VSTOPNIC (POS TERMINAL) 2250 PTUJ	0,00	7.756,50	7.746,74	9,76
1200 00	0000002	NEZNAN - PRODAJA VSTOPNIC (SPLET, PONUDNIKI) 2250 PTUJ	0,00	17.878,00	18.022,00	-144,00
1200 00	240008	DRUŠTVO VOJNIH INVALIDOV ČUČKOVA ULICA 2 2250 PTUJ	0,00	84,00	84,00	0,00
1200 00	240025	KULTURNO DRUŠTVO SVOBODA DESKLE SREBRNČIČEVA ULICA 18 5210	0,00	3.500,00	3.500,00	0,00
1200 00	240038	PROGRAMSKI ATELJE A & Z, D.O.O. CESTA NA BRDO 017 1000 LJUBLJANA	609,34	0,00	609,34	0,00
1200 00	240050	ČASNIK VEČER D.O.O. ULICA SLOVENSKE OSAMOSVOJITVE 2 2000 MARIBOR	49,46	0,00	0,00	49,46
1200 00	240061	ZAVOD MARGARETA SCHWARZWALD JESENKOVA ULICA 7 1000 LJUBLJANA	0,00	540,00	540,00	0,00
1200 00	240083	ZASEBNA GLASBENA ŠOLA V SAMOSTANU SV. PETRA IN PAVLA MINORITSKI TRG 1 2250 PTUJ	1.000,00	0,00	1.000,00	0,00
1200 00	240086	GIG INT PRIREDITVENA AGENCIJA D.O.O. UL.25.MAJA 5000 NOVA GORICA	650,00	0,00	650,00	0,00
1200 00	240088	Gogo music, Čepin Gorazd s.p. Parizanska cesta 4 2390 Ravne na Koroškem	0,00	590,00	590,00	0,00
1200 00	240089	ZAVOD "Zimske urice" Zavod za spodbujanje komunikacije Zimske urice Celovška 499 b 1210 LJUBLJANA - ŠENTVID	0,00	650,00	650,00	0,00
1200 00	240100	MEDITERRANIS d.o.o Tomažičeva ulica 4a 6310 IZOLA	0,00	300,12	300,12	0,00
1200 00	240108	In Bar the legend pub, BROX Group d.o.o. Kogejeva pot 5 2250 PTUJ	0,00	4.492,14	0,00	4.492,14
1200 00	240135	KREKER, KREATIVNO UMETNIŠKA DRUŽBA D.O.O. KRIŽNA ULICA 19 1000 LJUBLJANA	4.895,65	0,00	0,00	4.895,65
1200 00	240157	TALUM D.D. TOVARNIŠKA CESTA 10 2325 KIDRIČEVO	5.000,00	0,00	0,00	5.000,00
1200 00	240158	DIMITRIEV SANDI S.P. KAVARNA POD ODROM MURKOVA ULICA 6 2250 PTUJ	5.460,32	0,00	0,00	5.460,32
1200 00	240159	CUSPIS D.O.O. Podgorci 48 2273 PODGORCI	60,00	0,00	0,00	60,00
1200 00	240160	NANOSTIK D.O.O. MESTNI VRH 22 2250 PTUJ	3.584,83	0,00	0,00	3.584,83
1200 00	240161	PRELOG MITJA S.P. - MIZARSTVO RAZLAGOVA ULICA 15A 9240 LJUTOMER	52,00	0,00	0,00	52,00
1200 00	240162	DRUŠTVO URBANE LEGENDE PTUJ MURKOVA ULICA 6 2250 PTUJ	12.222,10	0,00	10.294,74	1.927,36
1200 00	240163	SINDIKAT ZAVODA SVIZ SLOVENIJE SREDNJE ŠOLE SLOVENSKA BISTRICA PARTIZANSKA ULICA 22 2310 SLOVENSKA BISTRICA	360,00	0,00	360,00	0,00
1200 00		Terjatve do kupcev v državi	33.943,70	47.649,16	56.205,34	25.387,52
1200		KRATKOROČNE TERJATVE DO KUPCEV V DRŽAVI	33.943,70	47.649,16	56.205,34	25.387,52
Skupaj			33.943,70	47.649,16	56.205,34	25.387,52

GRAD d.d.
Ime poročila: zbirni_kto_part

Obračun davka od dohodkov pravnih oseb

Za obdobje od 01.01.2020 do 31.12.2020.

Vrsta dokumenta: Original

Zavezanec za davek:	MESTNO GLEDALIŠČE PTUJ	
Sedež oziroma kraj poslovanja:	SLOVENSKI TRG 013 PTUJ	
Davčna številka:	34108203	
Matična številka:	5929733000	
Vrsta dejavnosti (po SKD):	90.010	
Vrsta pretežne dejavnosti:	90.010	
Kontaktna oseba:	Peter Srpčič	
Elektronski naslov:	peter.srpcic@mgp.si	
Telefon:	027493253	
Davčni obračun zavezanca rezidenta, ki ima sedež v Republiki Sloveniji:		DA
Davčni obračun zavezanca rezidenta, ki ima kraj dejanskega delovanja posloводства v Sloveniji:		NE
Davčni obračun zavezanca nerezidenta, za dobiček poslovne enote:		NE
Podatki v zvezi z ugotavljanjem davčne osnove z upoštevanjem normiranih odhodkov:		
Način ugotavljanja davčne osnove v obdobju, za katerega zavezanec predlaga obračun:		davčni obračun na podlagi dejanskih prihodkov in dejanskih odhodkov
Sprememba načina ugotavljanja davčne osnove v naslednjem davčnem obdobju:		
Priglasitev ugotavljanja davčne osnove z upoštevanjem normiranih odhodkov v naslednjem davčnem obdobju:		NE
Obvestilo o prenehanju ugotavljanja davčne osnove z upoštevanjem normiranih odhodkov v naslednjem davčnem obdobju:		NE
Davčni obračun zavezanca iz 9. člena ZDDPO-2:		
		DA
Davčni obračun v skladu z 61. členom ZDDPO-2:		
		Davčni obračun NI v skladu z 61. členom ZDDPO-2
Davčni zavezanec posluje s povezanimi osebami po 16. členu ZDDPO-2:		
		NE
Davčni zavezanec posluje s povezanimi osebami rezidenti po 17. členu ZDDPO-2:		
		NE
Davčni zavezanec posluje s povezanimi osebami rezidenti po 17. členu ZDDPO-2 in mora v skladu s šestim odstavkom 17. člena ZDDPO-2 prilagajati davčno osnovo:		
		NE
Davčni zavezanec prejema ali daje posojila ali izkazuje obresti s povezanimi osebami iz 16. člena ZDDPO-2:		
		NE
Davčni zavezanec prejema ali daje posojila ali izkazuje obresti s povezanimi osebami rezidenti iz 17. člena ZDDPO-2 in mora v skladu s šestim odstavkom 19. člena ZDDPO-2 prilagajati davčno osnovo:		
		NE
Davčni zavezanec je del mednarodne skupine podjetij, katere skupni konsolidirani prihodki v poslovnem letu neposredno pred poslovnim letom poročanja so enaki ali presegajo 750.000.000,00 evrov		
		NE
Davčni zavezanec, ki ugotavlja davčno osnovo tudi po sistemu davka na tonažo		
		Ni zavezanec po Zakonu o davku na tonažo
Vrsta oddanega obračuna:		
Redni davčni obračun (358. člen ZDavP-2):		za koledarsko leto

MF-DURS OBR. DDPO

e-DOD_DDPO_12.21

Priloga 1

Zap.št.	Postavka	Znesek v eurih s centi	
			Znesek
1.	Prihodki, ugotovljeni po računovodskih predpisih, od tega:		699.046,06
1.1	Dohodki, od katerih je bil odtegnjen davek na viru, vključno z davčnim odtegljajem		
2.	Popravek prihodkov na raven davčno priznanih prihodkov – zmanjšanje (vsota 2.1 do 2.14)		580.748,04
2.1	Izuzem prihodkov od nepridobitne dejavnosti		580.748,04
2.2	Izuzem prihodkov iz odprave ali porabe že obdavčenih ali delno obdavčenih rezervacij		
2.3	Izuzem prihodkov za že obdavčene prihodke zaradi odprave nepotrebnih rezervacij		
2.4	Izuzem prihodkov iz odprave oslabitev, če se predhodna oslabitev ni upoštevala		
2.5	Izuzem dividend in dohodkov, podobnih dividendam		
2.6	Izuzem dobičkov iz odsvojitve lastniških deležev razen dobičkov, ki se izvamejo v skladu s šestim in sedmim odstavkom 25. člena ZDDPO-2		
2.7	Izuzem dobičkov iz odsvojitve lastniških deležev na podlagi naložb tveganega kapitala v družbi tveganega kapitala, v skladu s šestim odstavkom 25. člena ZDDPO-2		
2.8	Izuzem dobičkov iz odsvojitve lastniških deležev oziroma delnic v bankah, v skladu s sedmim odstavkom 25. člena ZDDPO-2		
2.9	Izuzem prihodkov na podlagi mednarodnih pogodb		
2.10	Izuzem predhodno vključenih dohodkov nadzorovanih tujih družb v skladu s četrtem in petim odstavkom 67.j člena ZDDPO-2		
2.11	Izuzem prihodkov, ki so v tekočem davčnem obdobju oz. so bili v preteklih davčnih obdobjih že vključeni v davčno osnovo, zaradi odprave dvojne obdavčitve		
2.12	Izuzem prihodkov zaradi predhodno nepriznanih odhodkov		
2.13	Izuzem dobičkov v primeru uveljavljanja upravičenj pri prenosu premoženja, zamenjavah kapitalskih deležev, združitvah in delitvah		
2.14	Zmanjšanje prihodkov v primeru odtujitve prenesenih sredstev oziroma vrednostnih papirjev za neupoštevane izgube pri prenosu premoženja, zamenjavah kapitalskih deležev, združitvah in delitvah glede na določbe VII. poglavja ZDDPO-2 ter pri preoblikovanju samostojnega podjetnika po 51. členu ZDoh-2		
3.	Popravek prihodkov na raven davčno priznanih prihodkov – povečanje (vsota 3.1 do 3.8)		0,00
3.1	Povečanje prihodkov zaradi transfernih cen med povezanimi osebami iz 16. člena ZDDPO-2		
3.2	Povečanje prihodkov zaradi cen med povezanimi osebami rezidenti iz 17. člena ZDDPO-2		
3.3	Povečanje prihodkov od obresti na dana posojila povezanim osebami iz 16. člena ZDDPO-2		
3.4	Povečanje prihodkov od obresti na dana posojila povezanim osebami rezidentom iz 17. člena ZDDPO-2		
3.5	Povečanje prihodkov nerezidenta za prihodke, ki se pripisejo poslovnim enotam		
3.6	Povečanje prihodkov v primeru odtujitve prenesenih sredstev oziroma vrednostnih papirjev za neobdavčene dobičke pri prenosu premoženja, zamenjavah kapitalskih deležev, združitvah in delitvah glede na določbe VII. poglavja ZDDPO-2 ter pri preoblikovanju samostojnega podjetnika po 51. členu ZDoh-2		
3.7	Povečanje prihodkov zaradi prilagoditve hibridnih neskladij pri ugotavljanju davčne obveznosti		
3.8	Povečanje prihodkov za nerazdeljene dohodke nadzorovanih tujih družb		

4.	Davčno priznani prihodki (1 – 2 + 3)	118.298,02
5.	Odhodki, ugotovljeni po računovodskih predpisih	673.074,67
5.N	NORMIRANI ODHODKI v višini 80 % davčno priznanih prihodkov, vendar ne več kot najvišji dovoljeni znesek	
6.	Popravek odhodkov na raven davčno priznanih odhodkov – zmanjšanje (vsota 6.1 do 6.44)	560.291,75
6.1	Izvezem odhodkov od nepridobitne dejavnosti	559.190,44
6.2	Zmanjšanje odhodkov zaradi transfernih cen med povezanimi osebami iz 16. člena ZDDPO-2	
6.3	Zmanjšanje odhodkov zaradi cen med povezanimi osebami rezidenti iz 17. člena ZDDPO-2	
6.4	Zmanjšanje odhodkov za obresti na prejeta posojila od povezanih oseb iz 16. člena ZDDPO-2	
6.5	Zmanjšanje odhodkov za obresti na prejeta posojila od povezanih oseb rezidentov iz 17. člena ZDDPO-2	
6.6	Zmanjšanje odhodkov v znesku 50 odstotkov oblikovanih rezervacij, ki niso davčno priznane	
6.7	Zmanjšanje odhodkov za odhodke prevrednotenja terjatev (razen odhodkov prevrednotenja terjatev, ki se po računovodskih standardih prevrednotujejo zaradi spremembe valutnega tečaja), ki se po prvem odstavku 21. člena ZDDPO-2 ne priznajo	
6.8	Zmanjšanje odhodkov za odhodke prevrednotenja finančnih naložb, ki se po 22. členu ZDDPO-2 ne priznajo	
6.9	Zmanjšanje odhodkov pri banki za odhodke prevrednotenja posojil, vrednotenih po metodi odplačne vrednosti, za znesek nad višino, ki jo določa zakon, ki ureja bančništvo	
6.10	Zmanjšanje odhodkov za odhodke prevrednotenja dobrega imena, nad zneskom, ki presega 20 odstotkov začetno izkazane vrednosti	
6.11	Izvezem odhodkov, ki zadevajo izvzete prihodke na podlagi mednarodnih pogodb	
6.12	Nepriзнani odhodki za dohodke, podobne dividendam, vključno s prikritim izplačilom dobička	
6.13	Nepriзнani odhodki za pokrivanje izgub iz preteklih let	
6.14	Nepriзнani odhodki za stroške, ki zadevajo privatno življenje (6.14.1 do 6.14.2)	0,00
6.14.1	Stroški, ki zadevajo privatno življenje lastnikov in povezanih oseb	
6.14.2	Stroški, ki zadevajo privatno življenje drugih oseb	
6.15	Nepriзнani odhodki za stroške prisilne izterjave davkov ali drugih dajatev	
6.16	Nepriзнani odhodki za kazni, ki jih izreče pristojni organ	
6.17	Nepriзнani odhodki za davke	
6.18	Nepriзнani odhodki za obresti od nepravčasno plačanih davkov ali drugih dajatev	
6.19	Nepriзнani odhodki za obresti od posojil, prejetih od oseb, določenih v 8. b točki prvega odstavka 30. člena ZDDPO-2	
6.20	Nepriзнani odhodki za donacije	
6.21	Nepriзнani odhodki za podkupnine in druge oblike premoženjskih koristi	
6.22	Nepriзнani odhodki za zagotavljanje bonitet in drugih izplačil v zvezi z zaposlitvijo, če niso obdavčeni po zakonu, ki ureja dohodnino	
6.23	Drugi odhodki, ki se ne priznajo v skladu z 29. členom ZDDPO-2	1.074,53
6.24	Nepriзнani odhodki v višini 50 odstotkov stroškov reprezentance	26,78
6.25	Nepriзнani odhodki v višini 50 odstotkov stroškov nadzornega sveta oz. drugega organa, ki opravlja zgolj funkcijo nadzora	
6.26	Nepriзнani odhodki za obresti od presežka posojil	
6.27	Nepriзнani odhodki za obračunano amortizacijo, ki presega amortizacijo, obračunano po metodi enakomernega časovnega amortiziranja in na podlagi predpisanih stopenj	
6.28	Nepriзнani odhodki za amortizacijo opredmetenih osnovnih sredstev, katerih nabavna vrednost je bila predhodno odpisana in davčno priznana	
6.29	Zmanjšanje odhodkov v primeru prodaje ali drugačne odtujitve sredstva pred dokončno obračunano amortizacijo za znesek razlike med amortizacijo, obračunano za davčne namene, in amortizacijo, obračunano za poslovne namene	
6.30	Nepriзнani odhodki za rezervacije, ki jih oblikuje banka glede na posebna tveganja, ki presegajo višino, določeno z zakonom, ki ureja bančništvo	
6.31	Nepriзнani odhodki za posebne rezervacije, ki jih oblikuje borznoposredniška družba glede na posebna tveganja, ki presegajo višino, določeno z zakonom, ki ureja trg vrednostnih papirjev	
6.32	Nepriзнani odhodki za zavarovalno-tehnične rezervacije pri zavarovalnicah, ki presegajo višino ali zgornjo mejo, določeno z zakonom, ki ureja zavarovalništvo	
6.33	Nepriзнani odhodki za plače, druga izplačila v zvezi z zaposlitvijo ter nadomestila plače za čas odsotnosti z dela zaradi izrabe letnega dopusta in zaradi drugih odsotnosti z dela poslovnih delavcev, prokuristov in delavcev s posebnimi pooblastili in odgovornostmi, ki presegajo znesek, obračunan v skladu z zakonom oz. pogodbo o zaposlitvi	
6.34	Nepriзнani odhodki za nagrade vajencem, ki presegajo višino, določeno z zakonom	
6.35	Zmanjšanje odhodkov za izgube iz odsvojitve lastniških deležev, razen za izgube, ki se izvajajo v skladu s šestim in sedmim odstavkom 25. člena ZDDPO-2	
6.36	Zmanjšanje odhodkov za izgube iz odsvojitve lastniških deležev na podlagi naložb tveganega kapitala v družbi tveganega kapitala, v skladu s šestim odstavkom 25. člena ZDDPO-2	
6.37	Zmanjšanje odhodkov za izgube iz odsvojitve lastniških deležev oziroma delnic v bankah, v skladu s sedmim odstavkom 25. člena ZDDPO-2	
6.38	Zmanjšanje odhodkov za izgube v primeru uveljavljanja upravičenj pri prenosu premoženja, zamenjavah kapitalskih deležev, združitvah in delitvah	
6.39	Zmanjšanje odhodkov v primeru odtujitve prenesenih sredstev oziroma vrednostnih papirjev za neobdavnene dobičke pri prenosu premoženja, zamenjavah kapitalskih deležev, združitvah in delitvah glede na določbe VII. poglavja ZDDPO-2 ter pri preoblikovanju samostojnega podjetnika po 51. členu ZDoh-2	
6.40	Zmanjšanje odhodkov za razliko v amortizaciji pri prevzemni družbi glede na določbe VII. poglavja ZDDPO-2 ter pri novi pravni osebi oziroma prevzemni pravni osebi glede na določbe 2. točke četrtega odstavka 51. člena ZDoh-2	
6.41	Zmanjšanje odhodkov za odhodke, ki so že zniževali davčno osnovo v tekočem ali preteklih davčnih obdobjih	
6.42	Nepriзнani odhodki v skladu s petim odstavkom 31. člena ZUDDob	
6.43	Nepriзнani odhodki iz naslova udeležbe delavcev pri dobičku v skladu z ZUDDob	
6.44	Zmanjšanje odhodkov zaradi prilagoditve hibridnih neskladij pri ugotavljanju davčne obveznosti	
7.	Popravek odhodkov na raven davčno priznanih odhodkov – povečanje (vsota 7.1 do 7.12)	0,00
7.1	Povečanje odhodkov za porabo rezervacij, ki ob oblikovanju niso bile ali so bile delno priznane kot odhodek	
7.2	Povečanje odhodkov za odhodke prevrednotenja terjatev, ki se priznajo ob odpisu celote, ali dela terjatev, ki niso bile poplačane oz. poravnane	
7.3	Povečanje odhodkov za odhodke prevrednotenja finančnih naložb, ki niso bili davčno priznani	
7.4	Povečanje odhodkov za odhodke prevrednotenja in odpise drugih sredstev, ki se priznajo ob prodaji oz. odtujitvi	
7.5	Povečanje odhodkov za odhodke prevrednotenja dobrega imena za presežni znesek, ki kot odhodek ni bil priznan	
7.6	Povečanje odhodkov za razliko pri amortizaciji do zneska, obračunanega po metodi enakomernega časovnega amortiziranja in na podlagi predpisanih stopenj	
7.7	Povečanje odhodkov za odpis do celotne nabavne vrednosti opredmetenih osnovnih sredstev ob prenosu v uporabo	
7.8	Povečanje odhodkov v primeru prodaje ali drugačne odtujitve sredstva pred dokončno obračunano amortizacijo za znesek razlike med amortizacijo, obračunano za poslovne namene, in amortizacijo, obračunano za davčne namene	
7.9	Povečanje odhodkov nerezidenta za odhodke, ki se pripišejo poslovnim enotam	
7.10	Povečanje odhodkov v primeru odtujitve prenesenih sredstev oziroma vrednostnih papirjev za neupoštene izgube pri prenosu premoženja, zamenjavah kapitalskih deležev, združitvah in delitvah glede na določbe VII. poglavja ZDDPO-2 ter pri preoblikovanju samostojnega podjetnika po 51. členu ZDoh-2	
7.11	Povečanje odhodkov za razliko v amortizaciji pri prevzemni družbi glede na določbe VII. poglavja ZDDPO-2 ter pri novi pravni osebi oziroma prevzemni pravni osebi glede na določbe 2. točke četrtega odstavka 51. člena ZDoh-2	
7.12	Povečanje odhodkov v skladu s šestim odstavkom 31. člena ZUDDob	
8.	Davčno priznani odhodki (5 – 6 + 7) oziroma (5.N)	112.782,92
9.	Razlika med davčno priznanimi prihodki in odhodki (4 – 8)	5.515,10
10.	Razlika med davčno priznanimi odhodki in prihodki (8 – 4)	0,00
11.	Sprememba davčne osnove zaradi prehoda na nov način računovodenja, pri spremembah računovodskih usmeritev, popravkih napak in prevrednotenjih (11.1 – 11.2 + 11.3 – 11.4 + 11.5 – 11.6)	0,00
11.N	Sprememba davčne osnove zaradi prehoda na nov način računovodenja, pri spremembah računovodskih usmeritev, popravkih napak in prevrednotenjih za zavezanca, ki ugotavlja davčno osnovo z upoštevanjem normiranih odhodkov (zap.št.11 krat (1-0,8))	
11.1	Povečanje davčne osnove za znesek razlik zaradi prehoda na spremenjen način sestavljanja računovodskih poročil, ki se vključijo v davčno osnovo v tem obračunu	
11.2	Zmanjšanje davčne osnove za znesek razlik zaradi prehoda na spremenjen način sestavljanja računovodskih poročil, ki se vključijo v davčno osnovo v tem obračunu	

11.3	Povečanje davčne osnove za znesek razlik zaradi sprememb računovodskih usmeritev in popravkov napak	
11.4	Zmanjšanje davčne osnove za znesek razlik zaradi sprememb računovodskih usmeritev in popravkov napak, vključno z rezervacijami za pokojnine, jubilejne nagrade in odpravnine	
11.5	Povečanje davčne osnove za znesek presežka iz prevrednotenja zaradi prevrednotenja gospodarskih kategorij, ki ga zavezanec prenese v preneseni poslovni izid, vključno s presežki iz prevrednotenja sredstev, ki se amortizirajo, za delež zneska odprave rezervacij, pripoznanih v drugem vseobsegajočem donosu, ki je zmanjševal davčno osnovo ob oblikovanju, in za znesek prevrednotenih finančnih instrumentov, pripoznanih v drugem vseobsegajočem donosu	
11.6	Zmanjšanje davčne osnove za že obdavčene dolgoročne rezervacije za pokojnine, jubilejne nagrade in odpravnine pri prehodu na nov način računovodenja, za 50 odstotkov zneska oblikovanih rezervacij, pripoznanih v drugem vseobsegajočem donosu, oziroma za delež zneska porabljenih rezervacij, pripoznanih v drugem vseobsegajočem donosu, ki ob oblikovanju ni zmanjševal davčne osnove, in za znesek prevrednotenih finančnih instrumentov, pripoznanih v drugem vseobsegajočem donosu	
12.	Povečanje davčne osnove (vsota 12.1 do 12.9)	0,00
12.1	Znesek izkoriščene davčne olajšave za investiranje zaradi prodaje ali odtujitve sredstva pred predpisanim rokom	
12.2	Znesek izkoriščene davčne olajšave za investiranje zaradi odsvojitve ali prenosa sredstva iz Pomurske regije oz. iz problemskega območja z visoko brezposelnostjo pred predpisanim rokom	
12.3	Izvezem odhodkov, ki zadevajo izvzete dividende in dohodke, podobne dividendam, v višini 5 odstotkov izvzetih dohodkov	
12.4	Izvezem odhodkov, ki zadevajo izvzem dobičkov iz odsvojitve lastniških deležev, v višini 5 odstotkov izvzetih dohodkov	
12.5	Povečanje davčne osnove za izvzeti del dobičkov iz odsvojitve lastniških deležev v primeru likvidacije oz. prenehanja zavezanca v obdobju 10 let po ustanovitvi	
12.6	Povečanje davčne osnove za že uveljavljene davčne izgube zaradi bistvene spremembe dejavnosti v dveh letih po spremembi lastništva	
12.7	Povečanje davčne osnove za skrite rezerve prenosne družbe pri združitvah in delitvah, v skladu z 38. členom ZDDPO-2	
12.8	Povečanje davčne osnove za predhodno davčno priznane odhodke iz oslabilne terjatve, zaradi neizpolnitve pogojev za odpis	
12.9	Povečanje davčne osnove za skrite rezerve, ki nastanejo pri prenosu sredstev po 54.a členu ZDDPO-2	
13.	Davčna osnova (9 + 11 + 12) ali (11 + 12 - 10), če > 0 oziroma (9 + 11.N + 12)	5.515,10
14.	Davčna izguba (9 + 11 + 12) ali (11 + 12 - 10), če < 0	0,00
15.	Zmanjšanje davčne osnove in davčne olajšave (vsota 15.1 do 15.20, vendar največ do višine 63 % davčne osnove pod zap. št. 13)	3.474,51
15.1	Zmanjšanje davčne osnove za prejete obresti od kratkoročnih in dolgoročnih vrednostnih papirjev, ki so jih do 8. aprila 1995 izdala Republika Slovenija, občine ali javna podjetja, ki so jih ustanovile Republika Slovenija ali občine	
15.3	Pokrivanje izgube	2.757,55
15.6	Olajšava za vlaganja v raziskave in razvoj po prvem stavku prvega odstavka 55. člena ZDDPO-2	
15.8	Olajšava za investiranje po 55.a členu ZDDPO-2	716,96
15.9	Olajšava za pripadajoči znesek dobička, ki se izplača delavcem	
15.10	Olajšava za zaposlovanje invalidov	
15.11	Olajšava za izvajanje praktičnega dela v strokovnem izobraževanju	
15.12	Olajšava za prostovoljno dodatno pokojninsko zavarovanje	
15.13	Olajšava za donacije – izplačila za humanitarne, invalidske, socialnovarstvene, dobrotelne, znanstvene, vzgojnoizobraževalne, zdravstvene, športne, ekološke in religiozne namene in splošno koristne namene	
15.14	Olajšava za donacije – izplačila za kulturne namene in izplačila prostovoljnemu društvu, ustanovljenim za varstvo pred naravnimi in drugimi nesrečami in dodatna olajšava za donacije namenjene odpravi posledic epidemije v skladu z 62.a členom ZIUZEOP	
15.18	Olajšava za zaposlovanje brezposelnih oseb po 55. b členu ZDDPO-2	
15.19	Olajšava za zaposlovanje po 5. členu ZRPPR1015 oz. drugem odstavku 28. člena ZSRR-2	
15.20	Olajšava za investiranje po 6. členu ZRPPR1015 oz. petem odstavku 28. člena ZSRR-2	
16.	Osnova za davek (13 – 15)	2.040,59
17.	Davek (zap. št. 16 krat 19,0000 odstotkov)	387,71
18.	Odbitek tujega davka	
19.	Povečanje ali zmanjšanje davka zaradi sprememb odbitka tujega davka	
19.a	Odlog plačila davka pri izstopni obdavčitvi	
20.	Davčna obveznost (17 – 18 ± 19 - 19.a)	387,71
21.	Zmanjšanje davčne obveznosti za plačani znesek odtegnjenega davka	
22.	Vplačane akontacije	0,00
22.Info	Znesek obračunane akontacije (iz zalednega sistema FURS)	
23.	Obveznost za doplačilo davka (20 – 21 – 22), če > 0	387,71
23.Info	Znesek za doplačilo po obračunu (ki bo evidentiran v knjigovodski kartici FURS)	
24.	Preveč vplačane akontacije (20 – 21 – 22), če < 0	0,00
24.Info	Znesek za vračilo po obračunu (ki bo evidentiran v knjigovodski kartici FURS)	
25.	Osnova za določitev akontacije davka	2.040,59
26.	Akontacija (Odstotki za izračun akontacije 19,0000)	387,71
27.	Mesečni obrok akontacije	0,00
28.	Trimesečni obrok akontacije	96,93

Podatki o prilogah k obračunu

Priloga 3a: Podatki v zvezi z razkritjem skritih rezerv	NE
Priloga 3b: Podatki v zvezi s skritimi rezervami iz prenesenih sredstev v primeru izstopne obdavčitve oziroma uveljavljanje odloga plačila davka od vključenih skritih rezerv po 54.b členu ZDDPO-2	NE
Priloga 5: Podatki v zvezi s pokrivanjem davčne izgube (36., 37., 43., 53. in 84. člen ZDDPO-2)	DA
Priloga 6a: Podatki v zvezi z olajšavo za investiranje po 55. a členu ZDDPO-2	DA
Priloga 7a: Podatki v zvezi z olajšavo za vlaganja v raziskave in razvoj po prvem stavku prvega odstavka 55. člena ZDDPO-2 v povezavi s 7. členom ZDDPO-2H	NE
Priloga Pravilnik (za 7a): Obrazec za uveljavljanje davčne olajšave za vlaganja v raziskave in razvoj	NE
Priloga 8: Podatki v zvezi z olajšavo za zaposlovanje po 55.b, 56. in 57. členu ZDDPO-2	NE
Priloga 9: Podatki v zvezi z olajšavo za donacije (po 59. členu ZDDPO-2 in 62.a člen ZIUZEOP)	NE
Priloga 10: Podatki v zvezi z odbitkom tujega davka	NE
Priloga 11: Podatki v zvezi s povečanjem ali zmanjšanjem davka zaradi sprememb odbitka tujega davka (65. člen ZDDPO-2)	NE
Priloga 13: Podatki v zvezi z dolgoročnimi rezervacijami	NE
Priloga 14: Podatki v zvezi z opravljenimi nabavami storitev in neopredmetenih dolgoročnih sredstev z območij oz. držav z davčno ugodnejšim režimom	NE
Priloga 15: Podatki v zvezi s posojili med povezanimi osebami	NE
Priloga 16: Podatki v zvezi s transfernimi cenami pri poslovanju med povezanimi osebami po 16. členu ZDDPO-2	NE
Priloga 17: Podatki v zvezi s transfernimi cenami pri poslovanju med povezanimi osebami rezidenti po 17. členu ZDDPO-2	NE
Priloga 18: Podatki v zvezi s spremljanjem izplačil udeležbe pri dobičku delavcem in podatki v zvezi z olajšavo za pripadajoči znesek dobička, ki se izplača delavcem v skladu z ZUDDob	NE
Priloga 20: Priglasitev ugotavljanja davčne osnove z upoštevanjem normiranih odhodkov	NE
UREDBA 1: Obrazec za uveljavljanje davčne olajšave za zaposlovanje na problemskih območjih z visoko brezposelnostjo (28. člen Zakona o spodbujanju skladnega regionalnega razvoja) in v Pomurski regiji (5. člen Zakona o razvojni podpori Pomurski regiji v obdobju 2010-2015)	NE
UREDBA 2: Obrazec za uveljavljanje davčne olajšave za investiranje na problemskih območjih z visoko brezposelnostjo (28. člen Zakona o spodbujanju skladnega regionalnega razvoja) in v Pomurski regiji (6. člen Zakona o razvojni podpori Pomurski regiji v obdobju 2010-2015)	NE
Obrazec Samoprijava-1: Podatki v zvezi s predložitvijo obračuna davka na podlagi samoprijave oziroma v postopku DIN (ne velja za DDV in DFS ter REK in OPSV)	NE

Priloga 5
Podatki v zvezi s pokrivanjem davčne izgube (36., 37., 43., 53. in 84. člen ZDDPO-2)

Za obdobje od 01.01.2020 do 31.12.2020.

Podatek pod zap. št. 15.3 obračuna

Sprememba lastništva za več kot 50 odstotkov in izpolnjen eden od dodatnih pogojev NE

Davčno obdobje	Nepokrita davčna izguba iz preteklih davčnih obdobj	Sprememba višine davčne izgube zaradi odločbe v postopku nadzora	Prenos izgub zaradi prenosa premoženja, združitve ali delitve	Zmanjšanje nepokrite davčne izgube iz drugih razlogov	Skupaj nepokrita davčna izguba	Zneski v eurih s centi	
						Pokrivanje davčne izgube v tekočem dav. obdobju	Ostane nepokrite davčne izgube
1	2	3	4	5	6 = 2 + 3 + 4 - 5	7	8 = 6 - 7
Pretekla obdobja	45.226,70				45.226,70	2.757,55	42.469,15
Tekoče obdobje					0,00		0,00
Skupaj	45.226,70	0,00	0,00	0,00	45.226,70	2.757,55	42.469,15

Priloga 6a
Podatki v zvezi z olajšavo za investiranje po 55. a členu ZDDPO-2

Za obdobje od 01.01.2020 do 31.12.2020.

Podatek pod zap. št. 15.8 obračuna

Znesek investicij v tisto opremo in neopredmetena dolgoročna sredstva, za katera se lahko uveljavlja davčna olajšava v davčnem obdobju:		Zneski v eurih s centi
		9.325,48

Davčno obdobje	40 odstotkov investiranega zneska tekočega obdobja	Neizkoriščeni del davčne olajšave iz preteklega obdobja	Zmanjšanje neizkoriščenega dela davčne olajšave iz preteklega obdobja zaradi prodaje ali odtujitve pred potekom treh let oz. pred dokončnim amortiziranjem, če je to krajše od treh let	Sprememba neizkoriščenega dela davčne olajšave iz preteklega obdobja zaradi spremembe po odločbi	Prenos davčne olajšave zaradi prenosa premoženja, združitve ali delitve	Povečanje davčne olajšave zaradi vložitve sredstev zavezanca, ki preneha opravljati dejavnost, v pravno osebo	Skupaj neizkoriščeni del davčne olajšave	Koriščenje davčne olajšave v davčnem obdobju n	Neizkoriščeni del davčne olajšave
1	2	3	4	5	6	7	8 = 2 + 3 - 4 + 5 + 6 + 7	9	10 = 8 - 9
n-7									
n-6									
n-5									
n-4									
n-3									
n-2									
n-1									
n	01.01.2020-31.12.2020	3.730,19					3.730,19	716,96	3.013,23
Skupaj		3.730,19	0,00	0,00	0,00	0,00	3.730,19	716,96	3.013,23

n: Obdobje, za katero se sestavlja davčni obračun.

Računovodski del letnega poročila

1. RAČUNOVODSKE USMERITVE IN POJASNILA K POSTAVKAM

Računovodski izkazi so izdelani v skladu z:

- Zakonom o računovodstvu (Uradni list RS 23/99 in 30/02-1253)
- Slovenskimi računovodskimi standardi (splošni, SRS 33 in 36)
- Zakonom o zavodih (Uradni list RS 12/91,8/96 in 36/00-1687 in 127/06-5348)
- Pravilnikom o opredelitvi pridobitne in nepridobitne dejavnosti
- Zakonom o davku od dohodkov pravnih oseb (Uradni list RS 117/06 in 90/07-4420)
- Pravilnikom o enotnem kontnem načrtu za proračun, proračunske uporabnike in druge osebe javnega prava.

Temeljna računovodska izkaza sta:

- Bilanca stanja
- Izkaz prihodkov in odhodkov določenih uporabnikov

Drugi računovodski izkazi so:

- Izkaz prihodkov in odhodkov določenih uporabnikov po načelu denarnega toka
- Izkaz prihodkov in odhodkov določenih uporabnikov po vrstah dejavnosti
- Izkaz računa finančnih terjatev in naložb določenih uporabnikov
- Izkaz računa financiranja določenih uporabnikov,
- Stanje in gibanje neopredmetenih dolgoročnih sredstev in opredmetenih osnovnih sredstev.

2. RAČUNOVODSKI IZKAZI

Določeni uporabniki ugotavljajo in razčlenjujejo prihodke in odhodke po načelu poslovnega dogodka in po načelu denarnega toka. Sestaviti morajo dva izkaza prihodkov in odhodkov, ki vsak na svoj način izkazujeta te računovodske postavke. V tem temeljnem računovodskem izkazu morajo biti prihodki in odhodki ter poslovni izid predstavljeni resnično in pošteno. Dodatna priloga je še izkaz prihodkov in odhodkov po vrstah dejavnosti.

Mestno gledališče Ptuj izkazuje v letu 2020 v Izkazu prihodkov in odhodkov določenih uporabnikov po načelu nastanka poslovnega dogodka, presežek prihodkov nad odhodki v znesku = 25.971 eur.

V Izkazu prihodkov in odhodkov po načelu denarnega toka pa izkazujemo presežek odhodkov nad prihodki v vrednosti = 3.182 eur.

Davek od dobička pravnih oseb po stopnji 19% je obračunan od ugotovljenega pozitivnega poslovnega izida iz pridobitne dejavnosti. Delitev pridobitne in nepridobitne dejavnosti je narejena v skladu s Pravilnikom o opredelitvi pridobitne in nepridobitne dejavnosti in pojasnilom DURS št.4200-163/2009 z dne 05.10.2009.

Zavod je v skladu z Zakonom o davku od dohodkov pravnih oseb dolžan oddati in obračunati tudi davčni obračun, kjer se ugotavlja razlika med pridobitnimi prihodki in pridobitnimi odhodki. Z ugotovljeno razliko se ugotovi davčno osnovo in se določi obveznost za plačilo davka od dohodkov pravnih oseb za leto 2021. Obveznost za doplačilo davka od dohodkov pravnih oseb znaša za leto 2020, 388 eur. Zavod je iz tega naslova dolžan plačevati trimesečne obroke akontacije ddpo-ja v znesku 97 eur.

Presežek prihodkov nad odhodki po načelu nastanka poslovnega dogodka v znesku = 25.971 eur moramo zmanjšati še za ddpo (388 eur) in dobimo čisti presežek prihodkov nad odhodki = 25.584 eur.

Sredstva v upravljanju

Z Mestno občino Ptuj se na dan 31.12.2020 usklajujemo s kontom 980 – Obveznosti za sredstva prejeta v upravljanje.

Zap.št.	Opis vrstice
A 01	Stanje terjatev Mestne občine Ptuj za sredstva dana v upravljanje na dan 31.12.2020 (podatek prepisite iz obrazca "kartica konta")
B 02	Zmanjšanje obveznosti za sredstva prejeta v upravljanje (skupina kontov 98) (02=03+04+05+06+07)
03	Amortizacija, evidentirana v breme konta 98
04	Izločitev sredstev med letom
05	Nakup opreme, evidentiran kot drobní inventar oz. vzdrževanje - samo v primeru, ko je na "izpisu stanja terjatev" ta nakup evidentiran kot terjatev za sredstva dana v upravljanje*
06	Presežek odhodkov nad prihodki leta 2020
07	Druga morebitna zmanjšanja (našteti+priloga!) (07=08+09+10+11)
08	Davek od dohodkov pravnih oseb za leto 2020
09	Poslovni prostor Muzejski trg 2A
C 12	Povečanje obveznosti za sredstva prejeta v upravljanje (skupina kontov 98) (12=13+14+15+16+17)
13	Vlaganja v nakup neopredmetenih dolgoročnih sredstev in opredmetenih osnovnih sredstev iz lastnih virov
14	Vlaganja v nakup neopredmetenih dolgoročnih sredstev in opredmetenih osnovnih sredstev iz drugih virov
15	Brezplačno pridobljena sredstva , ki so evidentirana v skupini kontov 98
16	Presežek prihodkov nad odhodki leta 2020

17	Druga morebitna povečanja (našteti+priloga) (17=18+19+20+21)	
D 22	Stanje obveznosti za sredstva prejeta v upravljanje, ki ga na dan 31.12.2020 izkazuje proračunski uporabnik do Mestne občine Ptuj (skupina kontov 98) (22=(01-02+12)=(22.1+22.2+22.3-22.4))	
	22.1	Obveznosti za neopred. sredstva in opred. osn. sredstva (podskupina 980)
	22.2	Obveznosti za dolgoročne finančne naložbe (podskupina 981)
	22.3	Presežek prihodkov nad odhodki (podskupina 985)
	22.4	Presežek odhodkov nad prihodki (podskupina 986)

Stanje obveznosti za sredstva prejeta v upravljanje znašajo na dan, 31.12.2020 = 84.535 eur in je usklajeno z MOP. Presežek prihodkov nad odhodki znaša za obdobje od 1.1.2020 do 31.12.2020, 25.584 eur. Ker pa izkazuje zavod iz prejšnjega leta presežek odhodkov nad prihodki je dolžan s tekočim presežkom prihodkov nad odhodki pokrivati izgubo preteklih let (63.861 – 25.584). Tako, da izkazuje zavod na dan 31.12.2020 presežek odhodkov nad prihodki v vrednosti 38.277 eur.

3. FISKALNI PRAVILO

Fiskalno pravilo je proračunsko pravilo, namenjeno zagotavljanju srednjeročne uravnoteženosti prihodkov in izdatkov proračunov države brez (dolgoročnega) zadolževanja ter s tem vzdržnosti javnih financ. Prihodki in izdatki proračunov države morajo biti srednjeročno uravnoteženi brez zadolževanja ali pa morajo prihodki presegati izdatke.

Zakon o fiskalnem pravilu, ki podrobneje opredeljuje načelo srednjeročne uravnoteženosti, zahteva postopno odpravo strukturnega primanjkljaja sektorja države, to je primanjkljaja, iz katerega so izključeni vplivi gospodarskega cikla (na primer močne konjunktore ali recesije) in učinki enkratnih oziroma začasnih ukrepov. Odprava strukturnega primanjkljaja mora potekati skladno z dinamiko, ki jo predvideva Pakt za stabilnost in rast.

Proračunski uporabniki morajo pri porabi presežka prihodkov nad odhodki upoštevati fiskalno pravilo.

Čeprav proračunski uporabniki ugotavljajo presežek prihodkov bodisi po načelu nastanka poslovnega dogodka bodisi po načelu denarnega toka, morajo presežek po fiskalnem pravilu praviloma izračunati.

Izračun po ZFisP

I. PRESEŽEK PO DENARNEM TOKU:

R7 PRIHODKI IN DRUGI PREJEMKI	710.390,67
R4 ODHODKI IN DRUGI IZDATKI	-713.572,70
R5 RAČUN FINANCIRANJA	0,00

SKUPAJ PRESEŽEK:	- 3.182,03
II. PRESEŽEK PO FISKALNEM PRAVILU:	
PRESEŽEK PO DENARNEM TOKU	-3.182,03
R2 KRATKOROČNE OBVEZNOSTI IN PASIVNE ČASOVNE RAZMEJITVE	-115.011,12
R9 LASTNI VIRI IN DOLGOROČNE OBVEZNOSTI - OD TEGA 980	84.535,25
R 0 DOLGOROČNA SREDSTVA IN SREDSTVA V UPRAVLJANJU	-85.535,25
REZULTAT PO ZFisP:	-118.193,15

Pripravila: Katarina Miložič, univ.dipl.ekon.

Realizacija kadrovskega načrta za leto 2020:

Vir financiranja	Dovoljeno ali ocenjeno število zaposlenih na dan 1. januarja 2021	Število zaposlenih na dan 1. januarja 2021 (realizacija!)
1. Državni proračun		
2. Proračun občin	8	9 (nadomeščanje porodniške odsotnosti)
3. ZZZS in ZPIZ		
4. Druga javna sredstva za opravljanje javne službe (npr. takse, pristojbine, koncesnine, RTV- prispevek)		
5. Sredstva od prodaje blaga in storitev na trgu		
6. Nejavna sredstva za opravljanje javne službe		
7. Sredstva prejetih donacij		
8. Sredstva EU ali drugih mednarodnih virov, vključno s sredstvi sofinanciranja iz državnega proračuna		
9. Sredstva ZZZS za zdravnike pripravnike in specializante, zdravstvene delavce pripravnike, zdravstvene sodelavce pripravnike		
10. Sredstva iz sistema javnih del		
11. Sredstva raziskovalnih projektov in programov ter sredstva za projekte in programe namenjenih za internacionalizacijo in kakovost v izobraževanju in znanosti		

12. Sredstva za zaposlene na podlagi Zakona o ukrepih za odpravo posledic žleda med 30. januarjem in 10. februarjem 2014 (Uradni list RS, št. 17/14 in 14/15 ZUUJFO), ne glede na vir, iz katerega se financirajo njihove plače		
Skupno število vseh zaposlenih od 1. do 12. točke	8	9
Skupno število zaposlenih pod točkami 1, 2, 3 in 4	8	9
Skupno število zaposlenih pod točkami 5, 6, 7, 8, 9, 10, 11 in 12		

Struktura zaposlenih po tarifnih skupinah:

Zaposleni, ki jih financira MK	I. – IV. tarif. skup.	V. tarif. skupina	VI. tarif. skupina	VII. tarif. skupina	VIII. tarif. skupina	IX. tarif. skupina	Skupaj
1. Št. zaposlenih na dan 1. 1. 2021 (a+b)							
a) Št. zaposlenih za določen čas							
b) Št. zaposlenih za nedoločen čas							
Leto 2020							
Št. zaposlenih s krajšim del. časom							
Število napredovanj znotraj tarifne skupine							
Število napredovanj v višjo tarifno skupino (navedite v tarifni skupini pred napredovanjem)							
Število premestitev							
Število upokojitev							
Število nadomestnih zaposlitev zaradi upokojitev							
Št. odpovedi pogodb o							

zaposlitvi zaradi poslovnega razloga							
---	--	--	--	--	--	--	--

2. Št. zaposlenih, ki so financirani iz drugih virov, na dan 1.1.2021, navedite vir: MO Ptuj		3	4	2			
--	--	---	---	---	--	--	--

3. Skupaj št. zaposlenih 1. 1. 2021 (1+2)		3	4	2			
---	--	---	---	---	--	--	--

Pregled realizacije števila zaposlenih po letih:

4. Zaposleni, ki jih financira MK	I. – IV. tarif. skup.	V. tarif. skupina	VI. tarif. skupina	VII. tarif. skupina	VIII. tarif. skupina	IX. tarif. skupina	Skupaj
Št. zaposlenih na dan 1. 1. 2018							
Št. zaposlenih na dan 1. 1. 2019							
Št. zaposlenih na dan 1. 1. 2020							
Št. zaposlenih na dan 1. 1. 2021							

Obrazložitev realizacije kadrovskega načrta:

Trenutna kadrovska situacija je odraz zmožnosti ustanoviteljice MO Ptuj, ki nam zagotavlja 8 zaposlitev, ki se financirajo iz proračuna MO Ptuj. Po svoji organizacijski strukturi gre za gledališče projektnega tipa, ki zaposluje minimalno število potrebnih zaposlenih v upravno organizacijskem oddelku in tehnične službe, vse umetniške sodelavce pa zaposluje projektno za potrebe konkretnega projekta. Delo gledališča vodi direktor gledališča, ki opravlja tako funkcijo poslovnega kot tudi umetniškega vodje gledališča. Ob direktorju sta v upravno organizacijskem delu zaposleni še organizatorica in koordinatorka programa ter finančno - računovodski sodelavec, ki nadomešča sodelavko na porodniški (le-ta zaseda delovno mesto informator – organizator) . In v tem letu, ko zvečine nismo poslovali za javnost, se je v praksi pokazalo, da v upravnem oddelku nujno potrebujemo redno stalno zaposlenega računovodskega sodelavca, saj tudi v času, ko ni bilo operativnega dela povezanega z dejavnostjo, so bile pisarne polno obremenjene, tako da si delovanja v času, ko bo delo potekalo normalno ne znamo predstavljati brez osebe, ki pokriva finančno računovodske ter knjigovodske zadolžitve.

V tehničnem oddelku so ob vodji tehnike zaposleni še tonski mojster, lučno mojster, odrski mojster ter scenska garderoberka. Tako je skupaj v Mestnem gledališču Ptuj stalno zaposlenih

osem ljudi. Število zunanjih sodelavcev, ki sodelujejo pri delu Mestnega gledališča Ptuj, variira odvisno od obsega programa in se giblje med 70 in 100 na leto.

Mestno gledališče Ptuj se že leta ubada s problemom kadrovske podhranjenosti, kar v velikem onemogoča njegov nadaljnji razvoj, prav tako pa so trenutno zaposleni izpostavljeni velikim delovnim obremenitvam, prav tako pa so praktično nenadomestljivi, saj izpad posameznega delavca pomeni, da se predstave in druge dejavnosti ne morejo izvajati. Dejansko je obseg dela v preteklih letih presegal realne zmožnosti tako majhne ekipe, zato smo ga že v lanskem letu pričeli krčiti proti obsegu, ki je za takšen kadrovski potencial vzdržan.

**ELEMENTI ZA DOLOČITEV DOVOLJENEGA OBSEGA SREDSTEV ZA
DELOVNO USPEŠNOST IZ NASLOVA PRODAJE BLAGA IN STORITEV NA TRGU
IN IZ NASLOVA NEJAVNIH PRIHODKOV IZ IZVAJANJA JAVNE SLUŽBE**

za leto 2020

v EUR (brez centov)

Zap. št.	PRODAJA BLAGA IN STORITEV NA TRGU	AOP	%	ZNESEK
1	Presežek prihodkov nad odhodki	691		0
2	Izplačan akontativni obseg sredstev za delovno uspešnost			0
3	Osnova za določitev obsega sredstev za delovno uspešnost (1 + 2)			0
4	Dovoljeni obseg sredstev za plačilo delovne uspešnosti		2	0
5	Razlika med dovoljenim in izplačanim akontativnim obsegom sredstev za delovno uspešnost (4 - 2)			0

v EUR (brez centov)

Zap. št.	JAVNA SLUŽBA	AOP	%	ZNESEK
6	Prihodki od poslovanja (6 = 7 + 8)	660		699.046
7	Prihodki od poslovanja iz sredstev javnih financ			580.748
8	Prihodki od poslovanja - nejavni			118.298
8a	Osnova za določitev obsega sredstev za delovno uspešnost: Prihodki od poslovanja - nejavni			118.298
	vstopnine in abonmaji			70.810
	plačila za odkupe predstav in razstav - gostovanja			42.934
	prodaja publikacij v okviru javne službe			
	prodaja replik in promocijskega materiala v okviru javne službe			
	članarine in zamudnine v knjižnicah			
	kotizacije za seminarje in strokovna srečanja v okviru javne službe			
	plačila za uporabo blagovnih znamk, podob in drugih pravic iz intelektualne lastnine, vezane na javno službo v kulturi - najemnine			4.554
	fotokopiranje, mikrofilmanje, snemanje in digitaliziranje gradiva ter dostop do zbirk			
	licenčnine			
	odstop pravic za javno predvajanje filmov			
	izvajanje del iz drugega in četrtega odstavka 85. člena ter četrtega odstavka 91. člena Zakona o varstvu kulturne dediščine, pri muzejih pa tudi izvajanje konservatorsko-restavratorskih del pri premični kulturni dediščini, ki ni nacionalno bogastvo			
	šponsorji in donatorji iz Slovenije in tujine za javno službo			
	gospodarske družbe, ki jih ustanovitelj ustanovi za prevzem gospodarskega dela dejavnosti javnih zavodov z namenom, da javnemu zavodu odvajajo sredstva za delovanje in razvoj javnega zavoda			
	oglaševanje v okviru izvajanja javne službe in javnega medijskega programa			
	televizijsko glasovanje			
9	Dovoljeni obseg sredstev za plačilo delovne uspešnosti		2	2.366
10	Celotni prihodki	670		699.046
11	Celotni odhodki (vključno z akontativno izplačano delovno uspešnostjo iz nejavnih virov)	687		673.074
12	Presežek prihodkov	691		25.972
13	Presežek odhodkov	692		
14	Izplačan akontativni obseg sredstev za delovno uspešnost			
15	Razlika med dovoljenim in izplačanim obsegom sredstev za delovno uspešnost (9 - 14)			2.366

16	DOVOLJENI OBSEG SREDSTEV ZA PLAČILO DELOVNE USPEŠNOSTI (4 + 9)			2.366
17	IZPLAČAN AKONTATIVNI OBSEG SREDSTEV ZA DELOVNO USPEŠNOST (2 + 14)			0
18	RAZLIKA MED DOVOLJENIM IN IZPLAČANIM OBSEGOM SREDSTEV ZA DELOVNO USPEŠNOST (16 - 17)			2.366

V vrstico 4 in 9 obvezno vpišite %

Kraj in datum: Ptuj, 22.02.2021
Pripravil: Katarina Miložič
Telefon: 027482907

Odgovorna oseba: Peter Srpčič
Žig:

Opomba:

Zap. št.	Vir podatkov za izpolnitev obrazca:
1	letno poročilo: izkaz prihodkov in odhodkov določenih uporabnikov po vrstah dejavnosti, AOP 691, stolpec 5;
2	javni gospodarski zavodi in drugi uporabniki proračuna, za katere ne velja pravilnik iz tretjega odstavka 1. člena te uredbe podatek iz poslovnih knjig izplačila akontacije delovne uspešnosti po Uredbi o enotni metodologiji in obrazcih za obračun in izplačilo plač v javnem sektorju (Uradni list RS, št. 14/09, 23/09 in 48/09) pod šifro D030
3	seštevek zneskov (zap. št. 1 + zap. št. 2)
4	dovoljeni obseg sredstev, ki je za uporabnika proračuna določen s pravilnikom, izdanim na podlagi Uredbe o delovni uspešnosti iz naslova prodaje blaga in storitev na trgu
5	razlika zneskov (zap. št. 4 — zap. št. 2)
6	letno poročilo: izkaz prihodkov in odhodkov določenih uporabnikov po vrstah dejavnosti, AOP 660, stolpec 4;
7	javni gospodarski zavodi in drugi uporabniki proračuna, za katere ne velja pravilnik iz tretjega odstavka 1. člena te uredbe podatek iz poslovnih knjig
8 a	Vsota zneskov v okviru 8 a
9	dovoljeni obseg sredstev, ki je za uporabnika proračuna določen s pravilnikom, izdanim na podlagi Uredbe o delovni uspešnosti iz naslova prodaje blaga in storitev na trgu
10	letno poročilo: izkaz prihodkov in odhodkov določenih uporabnikov po vrstah dejavnosti, AOP 670, stolpec 4;
11	javni gospodarski zavodi in drugi uporabniki proračuna, za katere ne velja pravilnik iz tretjega odstavka 1. člena te uredbe podatek iz poslovnih knjig
11	letno poročilo: izkaz prihodkov in odhodkov določenih uporabnikov po vrstah dejavnosti, AOP 688, stolpec 4;
12	javni gospodarski zavodi in drugi uporabniki proračuna, za katere ne velja pravilnik iz tretjega odstavka 1. člena te uredbe podatek iz poslovnih knjig
12	letno poročilo: izkaz prihodkov in odhodkov določenih uporabnikov po vrstah dejavnosti, AOP 691, stolpec 4;
13	javni gospodarski zavodi in drugi uporabniki proračuna, za katere ne velja pravilnik iz tretjega odstavka 1. člena te uredbe podatek iz poslovnih knjig
13	letno poročilo: izkaz prihodkov in odhodkov določenih uporabnikov po vrstah dejavnosti, AOP 692, stolpec 4;
14	javni gospodarski zavodi in drugi uporabniki proračuna, za katere ne velja pravilnik iz tretjega odstavka 1. člena te uredbe podatek iz poslovnih knjig
14	izplačila akontacije delovne uspešnosti po Uredbi o enotni metodologiji in obrazcih za obračun in izplačilo plač v javnem sektorju (Uradni list RS, št. 14/09, 23/09 in 48/09) pod šifro D030
15	razlika zneskov (zap. št. 9 — zap. št.14)
16	vsota zneskov (zap. št. 4 + zap. št.9)
17	vsota zneskov (zap. št. 2 + zap. št.14)
18	razlika zneskov (zap. št. 16 - zap. št.17)

Proračunski uporabnik:

Naziv: MESTNO GLEDALIŠČE PTUJ
 Naslov: Slovenski trg 13, 2250 PTUJ
 Šifra PU: 35696

USKLAJEVANJE MEDSEBOJNIH TERJATEV IN OBVEZNOSTI ZA SREDSTVA V UPRAVLJANJU PO STANJU NA DAN 31.12.2020

Zap.št.	Opis vrstice	Znesek v EUR s centi
A 01	Stanje terjatev Mestne občine Ptuj za sredstva dana v upravljanje na dan 31.12.2020 (podatek prepisite iz obrazca "kartica konta")	15.699,89
B 02	Zmanjšanje obveznosti za sredstva prejeta v upravljanje (skupina kontov 98) (02=03+04+05+06+07)	19.278,44
03	Amortizacija, evidentirana v breme konta 98	10.226,69
04	Izločitev sredstev med letom	
05	Nakup opreme, evidentiran kot drobní inventar oz. vzdrževanje - samo v primeru, ko je na "izpisu stanja terjatev" ta nakup evidentiran kot terjatev za sredstva dana v upravljanje*	0,00
06	Presežek odhodkov nad prihodki leta 2020	0,00
07	Druga morebitna zmanjšanja (našteti+priloga!) (07=08+09+10+11)	9.051,75
08	Davek od dohodkov pravnih oseb za leto 2020	387,71
09	Poslovni prostor Muzejski trg 2A	8.664,04
10		
11		
C 12	Povečanje obveznosti za sredstva prejeta v upravljanje (skupina kontov 98) (12=13+14+15+16+17)	49.836,03
13	Vlaganja v nakup neopredmetenih dolgoročnih sredstev in opredmetenih osnovnih sredstev iz lastnih virov	0,00
14	Vlaganja v nakup neopredmetenih dolgoročnih sredstev in opredmetenih osnovnih sredstev iz drugih virov	23.864,64
15	Brezplačno pridobljena sredstva, ki so evidentirana v skupini kontov 98	0,00
16	Presežek prihodkov nad odhodki leta 2020	25.971,39
17	Druga morebitna povečanja (našteti+priloga) (17=18+19+20+21)	0,00
18		
19		
20		
21		
D 22	Stanje obveznosti za sredstva prejeta v upravljanje, ki ga na dan 31.12.2020 izkazuje proračunski uporabnik do Mestne občine Ptuj (skupina kontov 98) (22=(01-02+12)=(22.1+22.2+22.3-22.4))	46.257,48
	22.1 Obveznosti za neopred. sredstva in opred. osn. sredstva (podskupina 980)	84.535,25
	22.2 Obveznosti za dolgoročne finančne naložbe (podskupina 981)	
	22.3 Presežek prihodkov nad odhodki (podskupina 985)	
	22.4 Presežek odhodkov nad prihodki (podskupina 986)	38.277,77

Kraj in datum: Ptuj, 12.02.2020

Oseba, odgovorna za sestavo obrazca:

Katarina Miložič

Žig:

Odgovorna oseba:

MESTNO GLEDALIŠČE PTUJ
 Slovenski trg 13, SI-2250 Ptuj, Slovenija 1

Telefon: 02/7482907

E-naslov: katarina.milozic@ptuj.si

* V tem primeru morate navesti kateri znesek ali del zneska na obrazcu ste porabili za nabavo drobnega inventarja oziroma za vzdrževanje

IZJAVA O OCENI NOTRANJEGA NADZORA JAVNIH FINANC

MESTNO GLEDALIŠČE PTUJ
Slovenski trg 13, 2250 PTUJŠifra: 35696
Matična številka: 5929733000

Podpisani se zavedam odgovornosti za vzpostavitev in stalno izboljševanje sistema finančnega poslovanja in notranjih kontrol ter notranjega revidiranja v skladu s 100. členom Zakona o javnih financah z namenom, da obvladujem tveganja in zagotavljam doseganje ciljev poslovanja in uresničevanje proračuna.

Sistem notranjega nadzora javnih financ je zasnovan tako, da daje razumno, ne pa tudi absolutnega zagotovila o doseganju ciljev: tveganja, da splošni in posebni cilji poslovanja ne bodo doseženi, se obvladujejo na še sprejemljivi ravni. Temelji na nepretrganem procesu, ki omogoča, da se opredelijo ključna tveganja, verjetnost nastanka in vpliv določenega tveganja na doseganje ciljev in pomaga, da se tveganja obvladuje uspešno, učinkovito in gospodarno.

Ta ocena predstavlja stanje na področju uvajanja procesov in postopkov notranjega nadzora javnih financ v / na MESTNO GLEDALIŠČE PTUJ.

Oceno podajam na podlagi:

* ocene notranje revizijske službe za področja:

Revizijo opravlja nadzorni odbor MGP.

* samoocenitev vodij organizacijskih enot za področja:

* ugotovitev (Računskega sodišča RS, proračunske inšpekcije, Urada RS za nadzor proračuna, nadzornih organov EU, ...) za področja:

V / Na MESTNO GLEDALIŠČE PTUJ je vzpostavljen(o):

1. primerno kontrolno okolje

(predstojnik izbere eno od naslednjih možnosti):

a) na celotnem poslovanju,

b) na pretežnem delu poslovanja,

c) na posameznih področjih poslovanja,

d) še ni vzpostavljeno, pričeli smo s prvimi aktivnostmi,

e) še ni vzpostavljeno, v naslednjem letu bomo pričeli z ustreznimi aktivnostmi

2. upravljanje s tveganji

2.1. cilji so realni in merljivi, t.j. da so določeni indikatorji za merjenje doseganja ciljev

(predstojnik izbere eno od naslednjih možnosti):

a) na celotnem poslovanju,

b) na pretežnem delu poslovanja,

c) na posameznih področjih poslovanja,

d) še niso opredeljeni, pričeli smo s prvimi aktivnostmi,

e) še niso opredeljeni, v naslednjem letu bomo pričeli z ustreznimi aktivnostmi

2.2. tveganja, da se cilji ne bodo uresničili, so opredeljena in ovrednotena, določen je način ravnanja z njimi

(predstojnik izbere eno od naslednjih možnosti):

- a) na celotnem poslovanju,
- b) na pretežnem delu poslovanja,
- c) na posameznih področjih poslovanja,
- d) še niso opredeljeni, pričeli smo s prvimi aktivnostmi,
- e) še niso opredeljeni, v naslednjem letu bomo pričeli z ustreznimi aktivnostmi

3. na obvladovanju tveganj temelječ sistem notranjega kontroliranja in kontrolne aktivnosti, ki zmanjšujejo tveganja na sprejemljivo raven

(predstojnik izbere eno od naslednjih možnosti):

- a) na celotnem poslovanju,
- b) na pretežnem delu poslovanja,
- c) na posameznih področjih poslovanja,
- d) še niso opredeljeni, pričeli smo s prvimi aktivnostmi,
- e) še niso opredeljeni, v naslednjem letu bomo pričeli z ustreznimi aktivnostmi

4. ustrezen sistem informiranja in komuniciranja

(predstojnik izbere eno od naslednjih možnosti):

- a) na celotnem poslovanju,
- b) na pretežnem delu poslovanja,
- c) na posameznih področjih poslovanja,
- d) še niso opredeljeni, pričeli smo s prvimi aktivnostmi,
- e) še niso opredeljeni, v naslednjem letu bomo pričeli z ustreznimi aktivnostmi

5. ustrezen sistem nadziranja, ki vključuje tudi primerno (lastno, skupno, pogodbeno) notranje revizijsko službo

(predstojnik izbere eno od naslednjih možnosti):

- a) na celotnem poslovanju,
- b) na pretežnem delu poslovanja,
- c) na posameznih področjih poslovanja,
- d) še niso opredeljeni, pričeli smo s prvimi aktivnostmi,
- e) še niso opredeljeni, v naslednjem letu bomo pričeli z ustreznimi aktivnostmi

6. notranje revidiranje zagotavljam v skladu s Pravilnikom o usmeritvah za usklajeno delovanje sistema notranjega nadzora javnih financ

(predstojnik izbere eno od naslednjih možnosti):

a) z lastno notranjerevizijsko službo,

b) s skupno notranjerevizijsko službo,

Naziv in sedež **skupne notranjerevizijske službe:**

Mestna občina Ptuj, Mestni trg 1, PTUJ

Navedite matično številko **skupne notranjerevizijske službe:**

5883598000

c) z zunanjim izvajalcem notranjega revidiranja,

d) nisem zagotovil notranjega revidiranja.

V letu 2020 sem na področju notranjega nadzora izvedel naslednje pomembne izboljšave (navedite: 1, 2 oziroma 3 pomembne izboljšave):

Na tiskih sestankih , vestno evalviramo in načrtujemo pretekle in prihodnje projekte in dogodke.

Kljub izvedenim izboljšavam ugotavljam, da obstajajo naslednja pomembna tveganja, ki jih še ne obvladam v zadostni meri (navedite: 1, 2 oziroma 3 pomembnejša tveganja in predvidene ukrepe za njihovo obvladovanje):

- tveganje povezano s prodajo predstav,
- tveganje obstaja pri financiranju s strani ustanovitelja, v primeru likvidnostnih težav.

Predstojnik oziroma poslovodni organ proračunskega uporabnika:

Peter Srpčič

Datum podpisa predstojnika:

26.02.2021

Datum oddaje:

26.02.2021

Podatki iz letnega poročila za obdobje 01.01.2020 - 31.12.2020

Osnovni podatki	
Vrsta:	Proračunski uporabnik - določeni
Šifra prorač. upor.	35696
Šifra dejavnosti	90.010
Matična številka	5929733000
Ime poslovnega subjekta	MESTNO GLEDALIŠČE PTUJ
Sedež (ulica, hišna številka in kraj)	Slovenski trg 13, 2250 PTUJ
Oseba, odgovorna za sestavljanje bilance	Katarina Miložič
Telefonska številka za komunikacijo v zvezi s predložitvijo bilance	027482907
Elektronski naslov kontaktne osebe	katarina.milozic@ptuj.si
Elektronski naslov uporabnika portala	katarina.milozic@ptuj.si
Vodja poslovnega subjekta	Peter Srpčič
Kraj	Ptuj

Obdobje poročanja	
od	1.1.2020
do	31.12.2020

Ime uporabnika:
MESTNO GLEDALIŠČE PTUJ

Sedež uporabnika:
Slovenski trg 13, 2250 PTUJ

Šifra proračunskega uporabnika:
35696

Podskupina prorač. uporabnika:
3.4.

Matična številka:
5929733000

Bilanca stanja na dan 31.12.2020

v EUR (brez centov)

ČLENITEV SKUPINE KONTOV	NAZIV SKUPINE KONTOV	Oznaka za AOP	Znesek	
			Tekoče leto	Predhodno leto
1	2	3	4	5
	A) DOLGOROČNA SREDSTVA IN SREDSTVA V UPRAVLJANJU	001	84.535	80.542
00	NEOPREDMETENA SREDSTVA IN DOLGOROČNE AKTIVNE ČASOVNE RAZMEJITVE	002	0	0
01	POPRAVEK VREDNOSTI NEOPREDMETENIH SREDSTEV	003	0	0
02	NEPREMIČNINE	004	109.241	100.576
03	POPRAVEK VREDNOSTI NEPREMIČNIN	005	47.318	37.041
04	OPREMA IN DRUGA OPREDMETENA OSNOVNA SREDSTVA	006	277.268	262.067
05	POPRAVEK VREDNOSTI OPREME IN DRUGIH OPREDMETENIH OSNOVNIH SREDSTEV	007	254.656	246.041
06	DOLGOROČNE FINANČNE NALOŽBE	008	0	0
07	DOLGOROČNO DANA POSOJILA IN DEPOZITI	009	0	0
08	DOLGOROČNE TERJATVE IZ POSLOVANJA	010	0	981
09	TERJATVE ZA SREDSTVA DANA V UPRAVLJANJE	011	0	0
	B) KRATKOROČNA SREDSTVA; RAZEN ZALOG IN AKTIVNE ČASOVNE RAZMEJITVE	012	76.734	103.529
10	DENARNA SREDSTVA V BLAGAJNI IN TAKOJ UNOVČLJIVE VREDNOSTNICE	013	460	213
11	DOBROIMETJE PRI BANKAH IN DRUGIH FINANČNIH USTANOVAH	014	2.151	0
12	KRATKOROČNE TERJATVE DO KUPCEV	015	25.388	33.944
13	DANI PREDUJMI IN VARŠČINE	016	0	1.026
14	KRATKOROČNE TERJATVE DO UPORABNIKOV ENOTNEGA KONTNEGA NAČRTA	017	38.302	54.614
15	KRATKOROČNE FINANČNE NALOŽBE	018	0	0
16	KRATKOROČNE TERJATVE IZ FINANCIRANJA	019	433	433
17	DRUGE KRATKOROČNE TERJATVE	020	0	219
18	NEPLAČANI ODHODKI	021	0	0
19	AKTIVNE ČASOVNE RAZMEJITVE	022	10.000	13.080
	C) ZALOGE	023	0	0
30	OBRAČUN NABAVE MATERIALA	024	0	0

Bilanca stanja na dan 31.12.2020

v EUR (brez centov)

ČLENITEV SKUPINE KONTOV	NAZIV SKUPINE KONTOV	Oznaka za AOP	Znesek	
			Tekoče leto	Predhodno leto
31	ZALOGE MATERIALA	025	0	0
32	ZALOGE DROBNEGA INVENTARJA IN EMBALAŽE	026	0	0
33	NEDOKONČANA PROIZVODNJA IN STORITVE	027	0	0
34	PROIZVODI	028	0	0
35	OBRAČUN NABAVE BLAGA	029	0	0
36	ZALOGE BLAGA	030	0	0
37	DRUGE ZALOGE	031	0	0
	I. AKTIVA SKUPAJ	032	161.269	184.071
99	AKTIVNI KONTI IZVENBILANČNE EVIDENCE	033	0	0
	D) KRATKOROČNE OBVEZNOSTI IN PASIVNE ČASOVNE RAZMEJITVE	034	115.011	168.371
20	KRATKOROČNE OBVEZNOSTI ZA PREJETE PREDUJME IN VARŠČINE	035	0	0
21	KRATKOROČNE OBVEZNOSTI DO ZAPOSLENIH	036	13.708	18.100
22	KRATKOROČNE OBVEZNOSTI DO DOBAVITELJEV	037	43.609	73.838
23	DRUGE KRATKOROČNE OBVEZNOSTI IZ POSLOVANJA	038	3.770	19.791
24	KRATKOROČNE OBVEZNOSTI DO UPORABNIKOV ENOTNEGA KONTNEGA NAČRTA	039	42.844	42.720
25	KRATKOROČNE OBVEZNOSTI DO FINANCERJEV	040	0	0
26	KRATKOROČNE OBVEZNOSTI IZ FINANCIRANJA	041	0	0
28	NEPLAČANI PRIHODKI	042	0	0
29	PASIVNE ČASOVNE RAZMEJITVE	043	11.080	13.922
	E) LASTNI VIRI IN DOLGOROČNE OBVEZNOSTI	044	46.258	15.700
90	SPLOŠNI SKLAD	045	0	0
91	REZERVNI SKLAD	046	0	0
92	DOLGOROČNE PASIVNE ČASOVNE RAZMEJITVE	047	0	0
93	DOLGOROČNE REZERVACIJE	048	0	0
940	SKLAD NAMENSKEGA PREMOŽENJA V JAVNIH SKLADIH	049	0	0
9410	SKLAD PREMOŽENJA V DRUGIH PRAVNIH OSEBAH JAVNEGA PRAVA, KI JE V NJIHOVI LASTI, ZA NEOPREDMETENA SREDSTVA IN OPREDMETENA OSNOVNA SREDSTVA	050	0	0
9411	SKLAD PREMOŽENJA V DRUGIH PRAVNIH OSEBAH JAVNEGA PRAVA, KI JE V NJIHOVI LASTI, ZA FINANČNE NALOŽBE	051	0	0

**Bilanca stanja
na dan 31.12.2020**

v EUR (brez centov)

ČLENITEV SKUPINE KONTOV	NAZIV SKUPINE KONTOV	Oznaka za AOP	Znesek	
			Tekoče leto	Predhodno leto
9412	PRESEŽEK PRIHODKOV NAD ODHODKI	052	0	0
9413	PRESEŽEK ODHODKOV NAD PRIHODKI	053	0	0
96	DOLGOROČNE FINANČNE OBVEZNOSTI	054	0	0
97	DRUGE DOLGOROČNE OBVEZNOSTI	055	0	0
980	OBVEZNOSTI ZA NEOPREDMETENA SREDSTVA IN OPREDMETENA OSNOVNA SREDSTVA	056	84.535	79.561
981	OBVEZNOSTI ZA DOLGOROČNE FINANČNE NALOŽBE	057	0	0
985	PRESEŽEK PRIHODKOV NAD ODHODKI	058	0	0
986	PRESEŽEK ODHODKOV NAD PRIHODKI	059	38.277	63.861
	I. PASIVA SKUPAJ	060	161.269	184.071
99	PASIVNI KONTI IZVENBILANČNE EVIDENCE	061	0	0

Kraj in datum oddaje

Ptuj

Oseba, odgovorna
za sestavitev bilance

Katarina Miložič

Odgovorna oseba

Peter Srpčič

Ime uporabnika:
MESTNO GLEDALIŠČE PTUJ

Sedež uporabnika:
Slovenski trg 13, 2250 PTUJ

Šifra proračunskega uporabnika:
35696

Podskupina prorač. uporabnika:
3.4.

Matična številka:
5929733000

Izkaz prihodkov in odhodkov določenih uporabnikov po načelu denarnega toka od 01.01.2020 - 31.12.2020

v EUR (brez centov)

ČLENITEV KONTOV	NAZIV KONTA	Oznaka za AOP	Znesek	
			Tekoče leto	Predhodno leto
1	2	3	4	5
	I. SKUPAJ PRIHODKI	401	710.391	905.633
	1. PRIHODKI ZA IZVAJANJE JAVNE SLUŽBE	402	614.525	663.354
	A. Prihodki iz sredstev javnih financ	403	604.230	655.504
	a. Prejeta sredstva iz državnega proračuna	404	126.420	127.420
del 7400	Prejeta sredstva iz državnega proračuna za tekočo porabo	405	126.420	127.420
del 7400	Prejeta sredstva iz državnega proračuna za investicije	406	0	0
	b. Prejeta sredstva iz občinskih proračunov	407	477.810	528.084
del 7401	Prejeta sredstva iz občinskih proračunov za tekočo porabo	408	477.810	528.084
del 7401	Prejeta sredstva iz občinskih proračunov za investicije	409	0	0
	c. Prejeta sredstva iz skladov socialnega zavarovanja	410	0	0
del 7402	Prejeta sredstva iz skladov socialnega zavarovanja za tekočo porabo	411	0	0
del 7402	Prejeta sredstva iz skladov socialnega zavarovanja za investicije	412	0	0
	d. Prejeta sredstva iz javnih skladov in agencij	413	0	0
del 7403	Prejeta sredstva iz javnih skladov za tekočo porabo	414	0	0
del 7403	Prejeta sredstva iz javnih skladov za investicije	415	0	0
del 7404	Prejeta sredstva iz javnih agencij za tekočo porabo	416	0	0
del 7404	Prejeta sredstva iz javnih agencij za investicije	417	0	0
del 740	e. Prejeta sredstva iz proračunov iz naslova tujih donacij	418	0	0
741	f. Prejeta sredstva iz državnega proračuna iz sredstev proračuna Evropske unije	419	0	0
	B) Drugi prihodki za izvajanje dejavnosti javne službe	420	10.295	7.850
del 7102	Prejete obresti	422	0	0
7100	Prihodki od udeležbe na dobičku in dividend ter presežkov prihodkov nad odhodki	423	0	0

Izkaz prihodkov in odhodkov določenih uporabnikov po načelu denarnega toka od 01.01.2020 - 31.12.2020

v EUR (brez centov)

ČLENITEV KONTOV	NAZIV KONTA	Oznaka za AOP	Znesek	
			Tekoče leto	Predhodno leto
7103	Prihodki od najemnin, zakupnin in drugi prihodki od premoženja	487	10.295	7.850
7141	Drugi tekoči prihodki iz naslova izvajanja javne službe	424	0	0
72	Kapitalski prihodki	425	0	0
730	Prejete donacije iz domačih virov	426	0	0
731	Prejete donacije iz tujine	427	0	0
732	Donacije za odpravo posledic naravnih nesreč	428	0	0
782	Prejeta sredstva iz proračuna EU iz strukturnih skladov	488	0	0
783	Prejeta sredstva iz proračuna EU iz Kohezijskega sklada	489	0	0
784	Prejeta sredstva iz proračuna EU za izvajanje centraliziranih in drugih programov EU	490	0	0
786	Ostala prejeta sredstva iz proračuna Evropske unije	429	0	0
787	Prejeta sredstva od drugih evropskih institucij in iz drugih držav	430	0	0
	2. PRIHODKI OD PRODAJE BLAGA IN STORITEV NA TRGU	431	95.866	242.279
7130	Prihodki od prodaje blaga in storitev na trgu	432	95.866	242.279
del 7102	Prejete obresti	433	0	0
	II. SKUPAJ ODHODKI	437	713.572	910.886
	1. ODHODKI ZA IZVAJANJE JAVNE SLUŽBE	438	713.572	910.886
	A. Plače in drugi izdatki zaposlenim	439	192.590	190.024
del 4000	Plače in dodatki	440	160.809	170.813
del 4001	Regres za letni dopust	441	8.073	8.308
del 4002	Povračila in nadomestila	442	11.053	10.614
del 4003	Sredstva za delovno uspešnost	443	7.573	0
del 4004	Sredstva za nadurno delo	444	2.097	0
del 4005	Plače za delo nerezidentov po pogodbi	445	0	0
del 4009	Drugi izdatki zaposlenim	446	2.985	289
	B. Prispevki delodajalcev za socialno varnost	447	30.902	30.545
del 4010	Prispevek za pokojninsko in invalidsko zavarovanje	448	15.154	15.162
del 4011	Prispevek za zdravstveno zavarovanje	449	12.124	12.147
del 4012	Prispevek za zaposlovanje	450	176	89
del 4013	Prispevek za starševsko varstvo	451	171	171
del 4015	Premije kolektivnega dodatnega pokojninskega zavarovanja, na podlagi ZKDPZJU	452	3.277	2.976
	C. Izdatki za blago in storitve za izvajanje javne službe	453	478.380	686.637

Izkaz prihodkov in odhodkov določenih uporabnikov po načelu denarnega toka od 01.01.2020 - 31.12.2020

v EUR (brez centov)

ČLENITEV KONTOV	NAZIV KONTA	Oznaka za AOP	Znesek	
			Tekoče leto	Predhodno leto
del 4020	Pisarniški in splošni material in storitve	454	182.586	307.795
del 4021	Posebni material in storitve	455	2.617	2.035
del 4022	Energija, voda, komunalne storitve in komunikacije	456	26.600	26.825
del 4023	Prevozni stroški in storitve	457	2.644	3.440
del 4024	Izdatki za službena potovanja	458	14.238	32.820
del 4025	Tekoče vzdrževanje	459	21.725	34.667
del 4026	Poslovne najemnine in zakupnine	460	177.536	258.178
del 4027	Kazni in odškodnine	461	0	0
del 4028	Davek na izplačane plače	462	0	0
del 4029	Drugi operativni odhodki	463	50.434	20.877
403	D. Plačila domačih obresti	464	0	0
404	E. Plačila tujih obresti	465	0	0
410	F. Subvencije	466	0	0
411	G. Transferi posameznikom in gospodinjstvom	467	0	0
412	H. Transferi neprofitnim organizacijam in ustanovam	468	0	0
413	I. Drugi tekoči domači transferji	469	0	0
	J. Investicijski odhodki	470	11.700	3.680
4200	Nakup zgradb in prostorov	471	0	0
4201	Nakup prevoznih sredstev	472	0	0
4202	Nakup opreme	473	11.700	3.680
4203	Nakup drugih osnovnih sredstev	474	0	0
4204	Novogradnja, rekonstrukcija in adaptacije	475	0	0
4205	Investicijsko vzdrževanje in obnove	476	0	0
4206	Nakup zemljišč in naravnih bogastev	477	0	0
4207	Nakup nematerialnega premoženja	478	0	0
4208	Študije o izvedljivosti projektov, projektna dokumentacija, nadzor, investicijski inženiring	479	0	0
4209	Nakup blagovnih rezerv in intervencijskih zalog	480	0	0
	2. ODHODKI IZ NASLOVA PRODAJE BLAGA IN STORITEV NA TRGU	481	0	0
del 400	A. Plače in drugi izdatki zaposlenim iz naslova prodaje blaga in storitev na trgu	482	0	0
del 401	B. Prispevki delodajalcev za socialno varnost iz naslova prodaje blaga in storitev na trgu	483	0	0
del 402	C. Izdatki za blago in storitve iz naslova prodaje blaga in storitev na trgu	484	0	0
	III/1 PRESEŽEK PRIHODKOV NAD ODHODKI	485	0	0
	III/2 PRESEŽEK ODHODKOV NAD PRIHODKI	486	3.181	5.253

Kraj in datum oddaje

Ptuj

Oseba, odgovorna
za sestavitev bilance

Katarina Miložič

Odgovorna oseba

Peter Srpčič

Ime uporabnika:
MESTNO GLEDALIŠČE PTUJ

Sedež uporabnika:
Slovenski trg 13, 2250 PTUJ

Šifra proračunskega uporabnika:
35696

Podskupina prorač. uporabnika:
3.4.

Matična številka:
5929733000

Izkaz računa finančnih terjatev in naložb določenih uporabnikov od 01.01.2020 - 31.12.2020

v EUR (brez centov)

ČLENITEV KONTOV	NAZIV KONTA	Oznaka za AOP	Znesek	
			Tekoče leto	Predhodno leto
1	2	3	4	5
750	IV. PREJETA VRAČILA DANIH POSOJIL	500	0	0
7500	Prejeta vračila danih posojil od posameznikov in zasebnikov	501	0	0
7501	Prejeta vračila danih posojil od javnih skladov	502	0	0
7502	Prejeta vračila danih posojil od javnih podjetij in družb, ki so v lasti države ali občin	503	0	0
7503	Prejeta vračila danih posojil od finančnih institucij	504	0	0
7504	Prejeta vračila danih posojil od privatnih podjetij	505	0	0
7505	Prejeta vračila danih posojil od občin	506	0	0
7506	Prejeta vračila danih posojil-iz tujine	507	0	0
7507	Prejeta vračila danih posojil-državnemu proračunu	508	0	0
7508	Prejeta vračila danih posojil od javnih agencij	509	0	0
7509	Prejeta vračila plačanih poroštev	510	0	0
751	Prodaja kapitalskih deležev	511	0	0
440	V. DANA POSOJILA	512	0	0
4400	Dana posojila posameznikom in zasebnikom	513	0	0
4401	Dana posojila javnim skladom	514	0	0
4402	Dana posojila javnim podjetjem in družbam, ki so v lasti države ali občin	515	0	0
4403	Dana posojila finančnim institucijam	516	0	0
4404	Dana posojila privatnim podjetjem	517	0	0
4405	Dana posojila občinam	518	0	0
4406	Dana posojila v tujino	519	0	0
4407	Dana posojila državnemu proračunu	520	0	0
4408	Dana posojila javnim agencijam	521	0	0
4409	Plačila zapadlih poroštev	522	0	0
441	Povečanje kapitalskih deležev in naložb	523	0	0
	VI/1 PREJETA MINUS DANA POSOJILA	524	0	0
	VI/2 DANA MINUS PREJETA POSOJILA	525	0	0

Kraj in datum oddaje

Ptuj

Oseba, odgovorna
za sestavitev bilance

Katarina Miložič

Odgovorna oseba

Peter Srpčič

Ime uporabnika:
MESTNO GLEDALIŠČE PTUJ

Sedež uporabnika:
Slovenski trg 13, 2250 PTUJ

Šifra proračunskega uporabnika:
35696

Podskupina prorač. uporabnika:
3.4.

Matična številka:
5929733000

Izkaz računa financiranja določenih uporabnikov od 01.01.2020 - 31.12.2020

v EUR (brez centov)

ČLENITEV KONTOV	NAZIV KONTA	Oznaka za AOP	Znesek	
			Tekoče leto	Predhodno leto
1	2	3	4	5
50	VII. ZADOLŽEVANJE	550	0	0
500	Domače zadolževanje	551	0	0
5001	Najeti krediti pri poslovnih bankah	552	0	0
5002	Najeti krediti pri drugih finančnih institucijah	553	0	0
del 5003	Najeti krediti pri državnem proračunu	554	0	0
del 5003	Najeti krediti pri proračunih lokalnih skupnosti	555	0	0
del 5003	Najeti krediti pri skladih socialnega zavarovanja	556	0	0
del 5003	Najeti krediti pri drugih javnih skladih	557	0	0
del 5003	Najeti krediti pri drugih domačih kreditodajalcih	558	0	0
501	Zadolževanje v tujini	559	0	0
55	VIII. ODPLAČILA DOLGA	560	0	0
550	Odplačila domačega dolga	561	0	0
5501	Odplačila kreditov poslovnim bankam	562	0	0
5502	Odplačila kreditov drugim finančnim institucijam	563	0	0
del 5503	Odplačila kreditov državnemu proračunu	564	0	0
del 5503	Odplačila kreditov proračunom lokalnih skupnosti	565	0	0
del 5503	Odplačila kreditov skladom socialnega zavarovanja	566	0	0
del 5503	Odplačila kreditov drugim javnim skladom	567	0	0
del 5503	Odplačila kreditov drugim domačim kreditodajalcem	568	0	0
551	Odplačila dolga v tujino	569	0	0
	IX/1 NETO ZADOLŽEVANJE	570	0	0
	IX/2 NETO ODPLAČILO DOLGA	571	0	0
	X/1 POVEČANJE SREDSTEV NA RAČUNIH	572	0	0
	X/2 ZMANJŠANJE SREDSTEV NA RAČUNIH	573	3.181	5.253

Kraj in datum oddaje

Ptuj

Oseba, odgovorna
za sestavitev bilance

Katarina Miložič

Odgovorna oseba

Peter Srpčič

Ime uporabnika:
MESTNO GLEDALIŠČE PTUJ

Sedež uporabnika:
Slovenski trg 13, 2250 PTUJ

Šifra proračunskega uporabnika:
35696

Podskupina prorač. uporabnika:
3.4.

Matična številka:
5929733000

Izkaz prihodkov in odhodkov določenih uporabnikov po vrstah dejavnosti od 01.01.2020 - 31.12.2020

v EUR (brez centov)

ČLENITEV PODSKUPIN KONTOV	NAZIV PODSKUPINE KONTOV	Oznaka za AOP	Znesek	
			Prihodki in odhodki za izvajanje javne službe	Prihodki in odhodki od prodaje blaga in storitev na trgu
1	2	3	4	5
	A) PRIHODKI OD POSLOVANJA	660	681.682	0
760	PRIHODKI OD PRODAJE PROIZVODOV IN STORITEV	661	681.682	0
	POVEČANJE VREDNOSTI ZALOG PROIZVODOV IN NEDOKONČANE PROIZVODNJE	662	0	0
	ZMANJŠANJE VREDNOSTI ZALOG PROIZVODOV IN NEDOKONČANE PROIZVODNJE	663	0	0
761	PRIHODKI OD PRODAJE BLAGA IN MATERIALA	664	0	0
762	B) FINANČNI PRIHODKI	665	0	0
763	C) DRUGI PRIHODKI	666	17.364	0
	Č) PREVREDNOTOVALNI POSLOVNI PRIHODKI	667	0	0
del 764	PRIHODKI OD PRODAJE OSNOVNIH SREDSTEV	668	0	0
del 764	DRUGI PREVREDNOTOVALNI POSLOVNI PRIHODKI	669	0	0
	D) CELOTNI PRIHODKI	670	699.046	0
	E) STROŠKI BLAGA, MATERIALA IN STORITEV	671	455.880	0
del 466	NABAVNA VREDNOST PRODANEGA MATERIALA IN BLAGA	672	0	0
460	STROŠKI MATERIALA	673	53.937	0
461	STROŠKI STORITEV	674	401.943	0
	F) STROŠKI DELA	675	215.765	0
del 464	PLAČE IN NADOMESTILA PLAČ	676	166.589	0
del 464	PRISPEVKI ZA SOCIALNO VARNOST DELODAJALCEV	677	27.296	0
del 464	DRUGI STROŠKI DELA	678	21.880	0
462	G) AMORTIZACIJA	679	0	0
463	H) REZERVACIJE	680	0	0
465	J) DRUGI STROŠKI	681	184	0
467	K) FINANČNI ODHODKI	682	0	0
468	L) DRUGI ODHODKI	683	1.245	0
	M) PREVREDNOTOVALNI POSLOVNI ODHODKI	684	0	0
del 469	ODHODKI OD PRODAJE OSNOVNIH SREDSTEV	685	0	0

Izkaz prihodkov in odhodkov določenih uporabnikov po vrstah dejavnosti
od 01.01.2020 - 31.12.2020

v EUR (brez centov)

ČLENITEV PODSKUPIN KONTOV	NAZIV PODSKUPINE KONTOV	Oznaka za AOP	Znesek	
			Prihodki in odhodki za izvajanje javne službe	Prihodki in odhodki od prodaje blaga in storitev na trgu
del 469	OSTALI PREVREDNOTOVALNI POSLOVNI ODHODKI	686	0	0
	N) CELOTNI ODHODKI	687	673.074	0
	O) PRESEŽEK PRIHODKOV	688	25.972	0
	P) PRESEŽEK ODHODKOV	689	0	0
del 80	Davek od dohodka pravnih oseb	690	388	0
del 80	Presežek prihodkov obračunskega obdobja z upoštevanjem davka od dohodka	691	25.584	0
del 80	Presežek odhodkov obračunskega obdobja z upoštevanjem davka od dohodka	692	0	0
	Presežek prihodkov iz prejšnjih let, namenjen pokritju odhodkov obračunskega obdobja	693	0	0

Kraj in datum oddaje

Ptuj

Oseba, odgovorna
za sestavitev bilance

Katarina Miložič

Odgovorna oseba

Peter Srpčič

Ime uporabnika:
MESTNO GLEDALIŠČE PTUJ

Sedež uporabnika:
Slovenski trg 13, 2250 PTUJ

Šifra proračunskega uporabnika:
35696

Podskupina prorač. uporabnika:
3.4.

Matična številka:
5929733000

Stanje in gibanje neopredmetenih sredstev in opredmetenih osnovnih sredstev

NAZIV	Oznaka za AOP	ZNESEK - Nabavna vrednost (1.1.)	ZNESEK - Popravek vrednost (1.1.)	ZNESEK - Povečanje nabavne vrednosti	ZNESEK - Povečanje popravka vrednosti	ZNESEK - Zmanjšanje nabavne vrednosti	ZNESEK - Zmanjšanje popravka vrednosti	ZNESEK - Amortizacija	ZNESEK - Neodpisana vrednost (31.12.)	ZNESEK - Prevrednotenje zaradi okrepitve	ZNESEK - Prevrednotenje zaradi oslabitve
1	2	3	4	5	6	7	8	9	10 (3-4+5-6-7+8-9)	11	12
I. Neopredmetena sredstva in opredmetena osnovna sredstva v upravljanju	700	362.643	283.082	23.864	0	0	0	18.890	84.535	0	0
A. Dolgoročno odloženi stroški	701	0	0	0	0	0	0	0	0	0	0
B. Dolgoročne premoženjske pravice	702	0	0	0	0	0	0	0	0	0	0
C. Druga neopredmetena sredstva	703	0	0	0	0	0	0	0	0	0	0
D. Zemljišča	704	0	0	0	0	0	0	0	0	0	0
E. Zgradbe	705	100.576	37.041	8.664	0	0	0	10.276	61.923	0	0
F. Oprema	706	262.067	246.041	11.700	0	0	0	8.614	19.112	0	0
G. Druga opredmetena osnovna sredstva	707	0	0	3.500	0	0	0	0	3.500	0	0
II. Neopredmetena sredstva in opredmetena osnovna sredstva v lasti	708	0	0	0	0	0	0	0	0	0	0
A. Dolgoročno odloženi stroški	709	0	0	0	0	0	0	0	0	0	0
B. Dolgoročne premoženjske pravice	710	0	0	0	0	0	0	0	0	0	0
C. Druga neopredmetena sredstva	711	0	0	0	0	0	0	0	0	0	0
D. Zemljišča	712	0	0	0	0	0	0	0	0	0	0
E. Zgradbe	713	0	0	0	0	0	0	0	0	0	0
F. Oprema	714	0	0	0	0	0	0	0	0	0	0
G. Druga opredmetena osnovna sredstva	715	0	0	0	0	0	0	0	0	0	0
III. Neopredmetena sredstva in opredmetena osnovna sredstva v finančnem najemu	716	0	0	0	0	0	0	0	0	0	0
A. Dolgoročno odloženi stroški	717	0	0	0	0	0	0	0	0	0	0
B. Dolgoročne premoženjske pravice	718	0	0	0	0	0	0	0	0	0	0
C. Druga neopredmetena sredstva	719	0	0	0	0	0	0	0	0	0	0
D. Zemljišča	720	0	0	0	0	0	0	0	0	0	0
E. Zgradbe	721	0	0	0	0	0	0	0	0	0	0
F. Oprema	722	0	0	0	0	0	0	0	0	0	0
G. Druga opredmetena osnovna sredstva	723	0	0	0	0	0	0	0	0	0	0

Kraj in datum oddaje

Ptuj

Oseba, odgovorna
za sestavitev bilance

Katarina Miložič

Odgovorna oseba

Peter Srpčič

Ime uporabnika:
MESTNO GLEDALIŠČE PTUJ

Sedež uporabnika:
Slovenski trg 13, 2250 PTUJ

Šifra proračunskega uporabnika:
35696

Podskupina prorač. uporabnika:
3.4.

Matična številka:
5929733000

Stanje in gibanje dolgoročnih finančnih naložb in posojil

VRSTA NALOŽB OZIROMA POSOJIL	Oznaka za AOP	Znesek naložb in danih posojil (1.1.)	Znesek popravkov naložb in danih posojil (1.1.)	Znesek povečanja naložb in danih posojil	Znesek povečanj popravkov naložb in danih posojil	Znesek zmanjšanja naložb in danih posojil	Znesek zmanjšanja popravkov naložb in danih posojil	Znesek naložb in danih posojil (31.12.)	Znesek popravkov naložb in danih posojil (31.12.)	Knjigovodska vrednost naložb in danih posojil (31.12.)	Znesek odpisanih naložb in danih posojil
1	2	3	4	5	6	7	8	9 (3+5-7)	10 (4+6-8)	11 (9-10)	12
I. Dolgoročne finančne naložbe	800	0	0	0	0	0	0	0	0	0	0
A. Naložbe v delnice	801	0	0	0	0	0	0	0	0	0	0
1. Naložbe v delnice v javna podjetja	802	0	0	0	0	0	0	0	0	0	0
2. Naložbe v delnice v finančne institucije	803	0	0	0	0	0	0	0	0	0	0
3. Naložbe v delnice v privatna podjetja	804	0	0	0	0	0	0	0	0	0	0
4. Naložbe v delnice v tujini	805	0	0	0	0	0	0	0	0	0	0
B. Naložbe v deleže	806	0	0	0	0	0	0	0	0	0	0
1. Naložbe v deleže v javna podjetja	807	0	0	0	0	0	0	0	0	0	0
2. Naložbe v deleže v finančne institucije	808	0	0	0	0	0	0	0	0	0	0
3. Naložbe v deleže v privatna podjetja	809	0	0	0	0	0	0	0	0	0	0
4. Naložbe v deleže državnih družb, ki imajo obliko d.d.	810	0	0	0	0	0	0	0	0	0	0
5. Naložbe v deleže državnih družb, ki imajo obliko d.o.o.	811	0	0	0	0	0	0	0	0	0	0
6. Naložbe v deleže v tujini	812	0	0	0	0	0	0	0	0	0	0
C. Naložbe v plemenite kovine, drage kamne, umetniška dela in podobno	813	0	0	0	0	0	0	0	0	0	0
D. Druge dolgoročne kapitalske naložbe	814	0	0	0	0	0	0	0	0	0	0
1. Namensko premoženje, preneseno javnim skladom	815	0	0	0	0	0	0	0	0	0	0
2. Premoženje, preneseno v last drugim pravnim osebam javnega prava, ki imajo premoženje v svoji lasti	816	0	0	0	0	0	0	0	0	0	0
3. Druge dolgoročne kapitalske naložbe doma	817	0	0	0	0	0	0	0	0	0	0
4. Druge dolgoročne kapitalske naložbe v tujini	818	0	0	0	0	0	0	0	0	0	0
II. Dolgoročno dana posojila in depoziti	819	0	0	0	0	0	0	0	0	0	0
A. Dolgoročno dana posojila	820	0	0	0	0	0	0	0	0	0	0
1. Dolgoročno dana posojila posameznikom	821	0	0	0	0	0	0	0	0	0	0
2. Dolgoročno dana posojila javnim skladom	822	0	0	0	0	0	0	0	0	0	0
3. Dolgoročno dana posojila javnim podjetjem	823	0	0	0	0	0	0	0	0	0	0

Stanje in gibanje dolgoročnih finančnih naložb in posojil

4. Dolgoročno dana posojila finančnim institucijam	824	0	0	0	0	0	0	0	0	0	0	0
5. Dolgoročno dana posojila privatnim podjetjem	825	0	0	0	0	0	0	0	0	0	0	0
6. Dolgoročno dana posojila drugim ravnem države	826	0	0	0	0	0	0	0	0	0	0	0
7. Dolgoročno dana posojila državnemu proračunu	827	0	0	0	0	0	0	0	0	0	0	0
8. Druga dolgoročno dana posojila v tujino	828	0	0	0	0	0	0	0	0	0	0	0
B. Dolgoročno dana posojila z odkupom vrednostnih papirjev	829	0	0	0	0	0	0	0	0	0	0	0
1. Domačih vrednostnih papirjev	830	0	0	0	0	0	0	0	0	0	0	0
2. Tujih vrednostnih papirjev	831	0	0	0	0	0	0	0	0	0	0	0
C. Dolgoročno dani depoziti	832	0	0	0	0	0	0	0	0	0	0	0
1. Dolgoročno dani depoziti poslovnim bankam	833	0	0	0	0	0	0	0	0	0	0	0
2. Drugi dolgoročno dani depoziti	834	0	0	0	0	0	0	0	0	0	0	0
D. Druga dolgoročno dana posojila	835	0	0	0	0	0	0	0	0	0	0	0
III. Skupaj	836	0	0	0	0	0	0	0	0	0	0	0

Kraj in datum oddaje

Ptuj

Oseba, odgovorna
za sestavitev bilance

Katarina Miložič

Odgovorna oseba

Peter Srpčič

Ime uporabnika:
MESTNO GLEDALIŠČE PTUJ

Sedež uporabnika:
Slovenski trg 13, 2250 PTUJ

Šifra proračunskega uporabnika:
35696

Podskupina prorač. uporabnika:
3.4.

Matična številka:
5929733000

Izkaz prihodkov in odhodkov - določenih uporabnikov od 01.01.2020 - 31.12.2020

v EUR (brez centov)

ČLENITEV PODSKUPIN KONTOV	NAZIV PODSKUPINE KONTOV	Oznaka za AOP	Znesek	
			Tekoče leto	Predhodno leto
1	2	3	4	5
	A) PRIHODKI OD POSLOVANJA	860	681.682	883.505
760	PRIHODKI OD PRODAJE PROIZVODOV IN STORITEV	861	681.682	883.505
	POVEČANJE VREDNOSTI ZALOG PROIZVODOV IN NEDOKONČANE PROIZVODNJE	862	0	0
	ZMANJŠANJE VREDNOSTI ZALOG PROIZVODOV IN NEDOKONČANE PROIZVODNJE	863	0	0
761	PRIHODKI OD PRODAJE BLAGA IN MATERIALA	864	0	0
762	B) FINANČNI PRIHODKI	865	0	0
763	C) DRUGI PRIHODKI	866	17.364	20.040
	Č) PREVREDNOTOVALNI POSLOVNI PRIHODKI	867	0	0
del 764	PRIHODKI OD PRODAJE OSNOVNIH SREDSTEV	868	0	0
del 764	DRUGI PREVREDNOTOVALNI POSLOVNI PRIHODKI	869	0	0
	D) CELOTNI PRIHODKI	870	699.046	903.545
	E) STROŠKI BLAGA, MATERIALA IN STORITEV	871	455.880	712.714
del 466	NABAVNA VREDNOST PRODANEGA MATERIALA IN BLAGA	872	0	0
460	STROŠKI MATERIALA	873	53.937	55.787
461	STROŠKI STORITEV	874	401.943	656.927
	F) STROŠKI DELA	875	215.765	220.276
del 464	PLAČE IN NADOMESTILA PLAČ	876	166.589	171.433
del 464	PRISPEVKI ZA SOCIALNO VARNOST DELODAJALCEV	877	27.296	27.587
del 464	DRUGI STROŠKI DELA	878	21.880	21.256
462	G) AMORTIZACIJA	879	0	0
463	H) REZERVACIJE	880	0	0
465	J) DRUGI STROŠKI	881	184	0
467	K) FINANČNI ODHODKI	882	0	0
468	L) DRUGI ODHODKI	883	1.245	0
	M) PREVREDNOTOVALNI POSLOVNI ODHODKI	884	0	0
del 469	ODHODKI OD PRODAJE OSNOVNIH SREDSTEV	885	0	0

Izkaz prihodkov in odhodkov - določenih uporabnikov
od 01.01.2020 - 31.12.2020

v EUR (brez centov)

ČLENITEV PODSKUPIN KONTOV	NAZIV PODSKUPINE KONTOV	Oznaka za AOP	Znesek	
			Tekoče leto	Predhodno leto
del 469	OSTALI PREVREDNOTOVALNI POSLOVNI ODHODKI	886	0	0
	N) CELOTNI ODHODKI	887	673.074	932.990
	O) PRESEŽEK PRIHODKOV	888	25.972	0
	P) PRESEŽEK ODHODKOV	889	0	29.445
del 80	Davek od dohodka pravnih oseb	890	388	0
del 80	Presežek prihodkov obračunskega obdobja z upoštevanjem davka od dohodka	891	25.584	0
del 80	Presežek odhodkov obračunskega obdobja z upoštevanjem davka od dohodka	892	0	29.445
	Presežek prihodkov iz prejšnjih let, namenjen pokritju odhodkov obračunskega obdobja	893	0	0
	Povprečno število zaposlenih na podlagi delovnih ur v obračunskem obdobju (celo število)	894	8	8
	Število mesecev poslovanja	895	12	12

Kraj in datum oddaje

Ptuj

Oseba, odgovorna
za sestavitev bilance

Katarina Miložič

Odgovorna oseba

Peter Srpčič

POTRDILO JE IZDALO ELEKTRONSKO VLOŽIŠČE AJPES ZA POTREBE VAŠEGA ARHIVA

Matična številka:	5929733000
Šifra proračunskega uporabnika:	35696
Ime uporabnika:	MESTNO GLEDALIŠČE PTUJ
Sedež (ulica, hišna številka in kraj):	Slovenski trg 13, 2250 PTUJ
Odgovorna oseba za sestavljanje bilance:	Katarina Miložič
Telefonska številka:	027482907

**POTRDILO O ODDAJI IZJAVE O OCENI NOTRANJEGA NADZORA JAVNIH
FINANC**

Potrjujemo podatke iz Izjave o oceni notranjega nadzora javnih financ, predložene za leto 2020, vnesene z neposrednim vnosom prek spletne strani AJPES z uporabniškim imenom "os-jp".

obrazeckoda

Izjava o oceni notranjega nadzora javnih financ

93D794EA4DBC5FC0E193D4DDED8065F9

E-podpisano: 26.02.2021 14:19

POTRDILO JE IZDALO ELEKTRONSKO VLOŽIŠČE AJPES ZA POTREBE VAŠEGA ARHIVA

Matična številka:	5929733000
Šifra proračunskega uporabnika:	35696
Ime uporabnika:	MESTNO GLEDALIŠČE PTUJ
Sedež (ulica, hišna številka in kraj):	Slovenski trg 13, 2250 PTUJ
Odgovorna oseba za sestavljanje bilance:	Katarina Miložič
Telefonska številka:	027482907
Elektronski naslov:	katarina.milozic@ptuj.si

POTRDILO O ODDAJI PODATKOV IZ LETNEGA POROČILA

Potrujemo podatke iz letnih poročil na poenotenih obrazcih in druge podatke za leto 2020, predložene z neposrednim vnosom prek spletne strani AJPES z uporabniškim imenom "os-jp".

obrazec	koda
Osnovni podatki	B53FB5982875FC577A1E778E4B1349AC
Bilanca stanja	3E02042DF304B8AB0A6302D2A84650C8
Izkaz prihodkov in odhodkov določenih uporabnikov po načelu denarnega toka	FAC5E11078B5927230A1203346D463A8
Izkaz računa finančnih terjatev in naložb določenih uporabnikov	921A14856D0C269B9000FFFE5DFBB68B
Izkaz računa financiranja določenih uporabnikov	3F40FFC0C9DFCF9D987CCB4F4CFBCA6F
Izkaz prihodkov in odhodkov določenih uporabnikov po vrstah dejavnosti	9568E331423367123AC1DE8D976FA107
Stanje in gibanje neopredmetenih sredstev in opredmetenih osnovnih sredstev	EDBEC150F7FEBD144A967D2704B9674
Stanje in gibanje dolgoročnih finančnih naložb in posojil	40B7569AB2AE241687E862D3778394C
Izkaz prihodkov in odhodkov - določenih uporabnikov	5BA04C104D52D5D565A39E140E163EC9
VSI PODATKI	E0F01BC829A6B9AA5CA2FC500396A878

E-podpisano: 26.02.2021 14:31